

# ACCIONES DE FORMACIÓN CONTINUA EN LAS EMPRESAS. Evolución del Sistema de bonificaciones 2004 a 2005

Indicadores de empresas y financieros según estrato de asalariados, sector de actividad (CNAE) y año de bonificación

## Total nacional

Intervalos de plantilla	Empresas formadoras			Indicadores financieros					
	Empresas formadoras 2004	Empresas formadoras 2005	Variación interanual	Crédito asignado 2004	Crédito asignado 2005	Variación interanual	Crédito dispuesto 2004	Crédito dispuesto 2005	Variación interanual
De 1 a 5	11.236	22.675	101,8	4.263.265,56	10.232.905,01	140,0	3.201.080,91	7.107.657,90	122,0
De 6 a 9	3.625	7.676	111,8	2.087.160,66	5.091.526,52	143,9	1.320.950,82	3.198.081,15	142,1
De 10 a 49	10.833	21.361	97,2	17.975.921,31	40.651.812,81	126,1	10.245.940,70	22.230.650,19	117,0
De 50 a 99	3.200	5.447	70,2	14.018.450,25	27.651.607,18	97,3	7.379.861,52	14.727.061,28	99,6
De 100 a 249	2.439	3.811	56,3	24.944.711,31	46.036.617,55	84,6	12.402.474,36	23.239.680,34	87,4
De 250 a 499	911	1.298	42,5	17.984.124,36	29.901.446,64	66,3	9.325.298,64	15.970.079,64	71,3
De 500 a 999	504	630	25,0	20.670.492,02	30.136.274,64	45,8	11.159.716,57	17.085.488,18	53,1
De 1.000 a 4.999	363	457	25,9	42.551.747,22	61.534.534,06	44,6	22.820.245,95	35.638.761,29	56,2
Más de 4.999	68	80	17,6	53.691.570,72	71.757.810,55	33,6	35.580.197,73	44.990.260,59	26,4
Otras situaciones (*)	2	14	600,0	-	882,00	-	7.020,00	16.497,00	135,0
<b>Sector de actividad</b>									
Agricultura	377	659	74,8	985.551,62	1.956.465,39	98,5	366.200,35	856.161,47	133,8
Industria	8.805	15.705	78,4	63.591.287,61	102.440.331,54	61,1	32.545.381,39	53.248.725,09	63,6
Construcción	3.492	8.348	139,1	11.561.865,67	24.609.136,30	112,8	6.105.049,26	12.692.164,35	107,9
Comercio	5.810	9.442	62,5	24.818.838,52	38.535.593,63	55,3	16.812.747,00	24.149.790,22	43,6
Hostelería	2.690	4.487	66,8	7.876.289,61	13.303.982,88	68,9	4.465.199,93	7.944.932,40	77,9
Servicios	10.983	20.843	89,8	84.737.974,49	131.383.661,02	55,0	50.831.685,09	80.069.583,03	57,5
Sin datos	1.024	3.965	287,2	4.615.635,88	10.766.246,20	133,3	2.316.524,17	5.242.861,00	126,3
<b>Total</b>	<b>33.181</b>	<b>63.449</b>	<b>91,2</b>	<b>198.187.443,40</b>	<b>322.995.416,97</b>	<b>62,97</b>	<b>113.442.787,2</b>	<b>184.204.217,55</b>	<b>62,38</b>

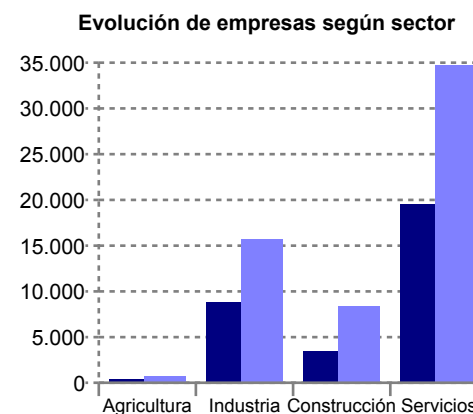
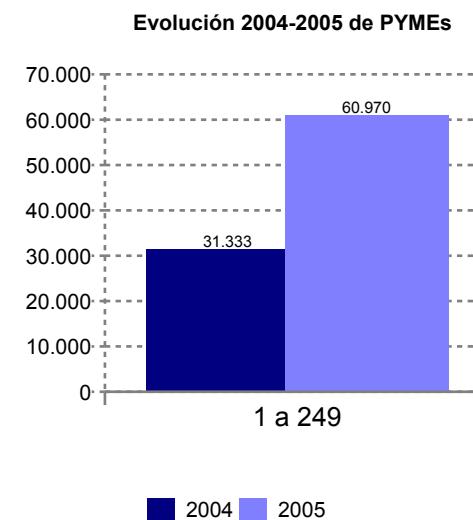

(\*) Situaciones derivadas de fusiones, absorciones o escisiones de empresas.

Situación a: 30-04-2010

Indicadores de empresas y financieros según estrato de asalariados, sector de actividad (CNAE) y año de bonificación

## Sector de actividad: Agricultura

Intervalos de plantilla	Empresas formadoras			Indicadores financieros					
	Empresas formadoras 2004	Empresas formadoras 2005	Variación interanual	Crédito asignado 2004	Crédito asignado 2005	Variación interanual	Crédito dispuesto 2004	Crédito dispuesto 2005	Variación interanual
De 1 a 5	136	227	66,9	53.234,66	103.811,51	95,0	36.711,94	74.703,02	103,5
De 6 a 9	42	70	66,7	32.391,03	48.699,64	50,3	17.026,47	24.733,06	45,3
De 10 a 49	134	245	82,8	199.746,07	429.947,57	115,2	113.051,70	214.645,56	89,9
De 50 a 99	35	59	68,6	145.753,23	284.352,81	95,1	81.090,62	148.781,17	83,5
De 100 a 249	22	42	90,9	236.203,73	432.439,33	83,1	83.211,71	157.014,41	88,7
De 250 a 499	5	9	80,0	59.458,89	161.313,11	171,3	26.627,60	80.755,95	203,3
De 500 a 999	2	5	150,0	46.901,65	128.731,01	174,5	4.688,41	83.213,56	1.674,9
De 1.000 a 4.999	–	1	–	–	74.265,21	–	–	38.474,74	–
Más de 4.999	1	1	–	211.862,34	292.905,20	38,3	3.791,90	33.840,00	792,4
<b>Total</b>	<b>377</b>	<b>659</b>	<b>74,8</b>	<b>985.551,62</b>	<b>1.956.465,39</b>	<b>98,51</b>	<b>366.200,4</b>	<b>856.161,47</b>	<b>133,80</b>

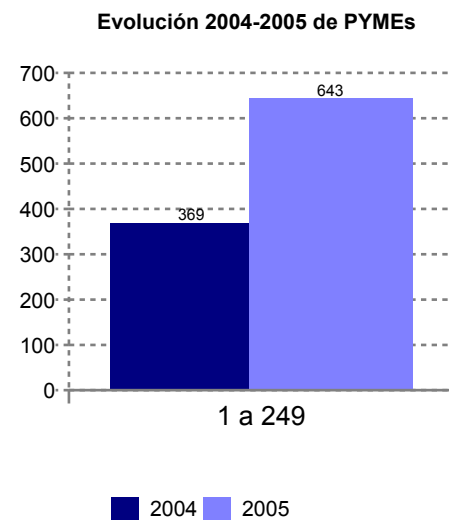

(\*) Situaciones derivadas de fusiones, absorciones o escisiones de empresas.

Indicadores de empresas y financieros según estrato de asalariados, sector de actividad (CNAE) y año de bonificación

Sector de actividad: Industria

Intervalos de plantilla	Empresas formadoras			Indicadores financieros					
	Empresas formadoras 2004	Empresas formadoras 2005	Variación interanual	Crédito asignado 2004	Crédito asignado 2005	Variación interanual	Crédito dispuesto 2004	Crédito dispuesto 2005	Variación interanual
De 1 a 5	1.847	3.457	87,2	718.052,51	1.578.452,60	119,8	519.915,37	1.090.799,66	109,8
De 6 a 9	919	1.829	99,0	568.435,34	1.284.851,94	126,0	348.751,99	774.195,38	122,0
De 10 a 49	3.342	6.410	91,8	6.173.647,99	13.910.633,19	125,3	3.224.411,73	7.060.916,58	119,0
De 50 a 99	1.126	1.845	63,9	5.619.311,85	10.645.478,18	89,4	2.759.135,66	5.316.885,96	92,7
De 100 a 249	913	1.326	45,2	10.791.830,84	19.464.642,77	80,4	4.913.459,58	9.119.604,38	85,6
De 250 a 499	367	489	33,2	8.712.137,89	13.687.041,91	57,1	4.100.564,58	6.985.104,21	70,3
De 500 a 999	187	220	17,6	9.070.321,37	12.752.489,54	40,6	4.635.376,25	6.405.232,84	38,2
De 1.000 a 4.999	92	110	19,6	13.992.576,20	19.137.063,49	36,8	7.431.745,19	11.094.368,41	49,3
Más de 4.999	12	13	8,3	7.944.973,63	9.979.677,92	25,6	4.612.021,04	5.387.292,67	16,8
Otras situaciones (*)	-	6	-	-	-	-	-	14.325,00	-
<b>Total</b>	<b>8.805</b>	<b>15.705</b>	<b>78,4</b>	<b>63.591.287,61</b>	<b>102.440.331,54</b>	<b>61,09</b>	<b>32.545.381,4</b>	<b>53.248.725,09</b>	<b>63,61</b>

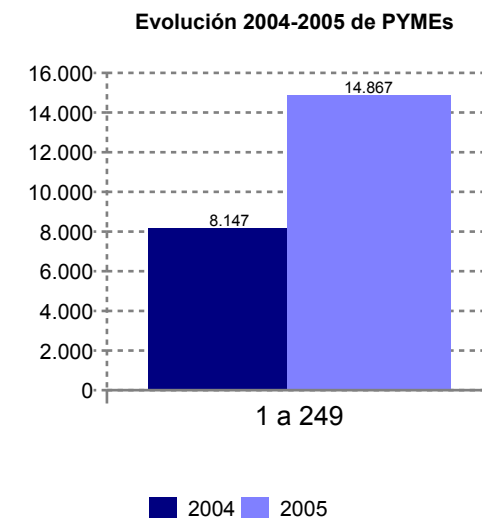

(\*) Situaciones derivadas de fusiones, absorciones o escisiones de empresas.

## Sector de actividad: Construcción

Intervalos de plantilla	Empresas formadoras			Indicadores financieros					
	Empresas formadoras 2004	Empresas formadoras 2005	Variación interanual	Crédito asignado 2004	Crédito asignado 2005	Variación interanual	Crédito dispuesto 2004	Crédito dispuesto 2005	Variación interanual
De 1 a 5	855	2.567	200,2	325.937,76	1.155.903,65	254,6	236.088,81	790.811,27	235,0
De 6 a 9	454	1.200	164,3	257.535,73	768.808,43	198,5	167.257,11	481.571,57	187,9
De 10 a 49	1.492	3.379	126,5	2.245.071,77	5.744.132,64	155,9	1.291.151,39	3.194.092,93	147,4
De 50 a 99	362	640	76,8	1.395.831,05	2.881.190,05	106,4	737.363,64	1.512.416,03	105,1
De 100 a 249	226	403	78,3	2.101.125,32	4.400.943,54	109,5	1.089.056,72	2.113.601,35	94,1
De 250 a 499	70	107	52,9	1.324.304,16	2.539.935,98	91,8	750.167,58	1.318.350,38	75,7
De 500 a 999	14	28	100,0	613.525,70	1.431.973,98	133,4	333.622,72	583.073,62	74,8
De 1.000 a 4.999	14	19	35,7	1.452.284,01	2.519.125,48	73,5	773.267,79	1.175.940,84	52,1
Más de 4.999	4	5	25,0	1.846.250,18	3.167.122,55	71,5	727.073,50	1.522.306,36	109,4
Otras situaciones (*)	1	-	-100,0	-	-	-	-	-	-
<b>Total</b>	<b>3.492</b>	<b>8.348</b>	<b>139,1</b>	<b>11.561.865,67</b>	<b>24.609.136,30</b>	<b>112,85</b>	<b>6.105.049,3</b>	<b>12.692.164,35</b>	<b>107,90</b>

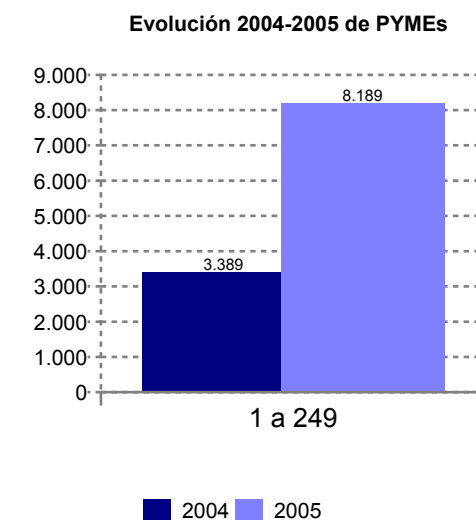

(\*) Situaciones derivadas de fusiones, absorciones o escisiones de empresas.

**Sector de actividad: Comercio**

Intervalos de plantilla	Empresas formadoras			Indicadores financieros					
	Empresas formadoras 2004	Empresas formadoras 2005	Variación interanual	Crédito asignado 2004	Crédito asignado 2005	Variación interanual	Crédito dispuesto 2004	Crédito dispuesto 2005	Variación interanual
De 1 a 5	2.861	4.278	49,5	1.072.636,06	1.923.771,93	79,3	822.742,85	1.355.109,67	64,7
De 6 a 9	728	1.250	71,7	403.346,24	809.791,87	100,8	260.973,43	520.476,66	99,4
De 10 a 49	1.458	2.797	91,8	2.089.649,91	4.838.091,99	131,5	1.261.675,64	2.747.777,31	117,8
De 50 a 99	299	493	64,9	1.175.601,12	2.323.686,30	97,7	618.704,80	1.242.331,04	100,8
De 100 a 249	255	353	38,4	2.249.465,48	3.778.012,63	68,0	1.220.652,24	2.007.021,84	64,4
De 250 a 499	92	131	42,4	1.460.048,83	2.508.937,16	71,8	805.448,68	1.588.480,64	97,2
De 500 a 999	52	66	26,9	1.646.145,02	2.471.262,46	50,1	1.006.927,44	1.650.214,12	63,9
De 1.000 a 4.999	52	59	13,5	4.323.802,69	6.090.049,36	40,8	2.486.697,64	3.527.878,68	41,9
Más de 4.999	13	14	7,7	10.398.143,18	13.791.989,93	32,6	8.328.924,28	9.510.500,26	14,2
Otras situaciones (*)	-	1	-	-	-	-	-	-	-
<b>Total</b>	<b>5.810</b>	<b>9.442</b>	<b>62,5</b>	<b>24.818.838,52</b>	<b>38.535.593,63</b>	<b>55,27</b>	<b>16.812.747,0</b>	<b>24.149.790,22</b>	<b>43,64</b>

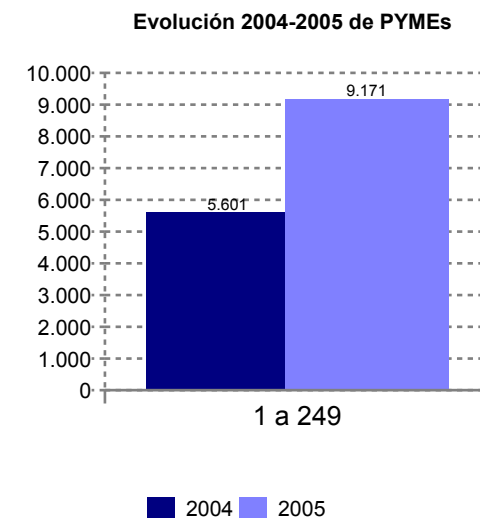

(\*) Situaciones derivadas de fusiones, absorciones o escisiones de empresas.

**Sector de actividad: Hostelería**

Intervalos de plantilla	Empresas formadoras			Indicadores financieros					
	Empresas formadoras 2004	Empresas formadoras 2005	Variación interanual	Crédito asignado 2004	Crédito asignado 2005	Variación interanual	Crédito dispuesto 2004	Crédito dispuesto 2005	Variación interanual
De 1 a 5	972	1.684	73,3	358.415,18	747.172,67	108,5	268.826,12	506.479,12	88,4
De 6 a 9	306	560	83,0	139.499,88	297.961,28	113,6	95.261,37	203.028,31	113,1
De 10 a 49	842	1.403	66,6	1.059.759,59	2.060.098,42	94,4	618.666,78	1.157.384,31	87,1
De 50 a 99	245	395	61,2	840.660,26	1.577.050,93	87,6	439.499,82	946.800,60	115,4
De 100 a 249	211	291	37,9	1.632.422,72	2.665.531,39	63,3	842.907,05	1.513.404,70	79,5
De 250 a 499	64	90	40,6	863.610,59	1.416.198,71	64,0	446.060,22	947.236,30	112,4
De 500 a 999	30	40	33,3	691.944,43	1.179.305,81	70,4	355.692,07	623.209,76	75,2
De 1.000 a 4.999	14	17	21,4	1.011.461,19	1.448.871,25	43,2	708.145,57	1.070.418,83	51,2
Más de 4.999	5	7	40,0	1.278.515,78	1.911.792,42	49,5	683.120,93	976.970,47	43,0
Otras situaciones (*)	1	-	-100,0	-	-	-	7.020,00	-	-100,0
<b>Total</b>	<b>2.690</b>	<b>4.487</b>	<b>66,8</b>	<b>7.876.289,61</b>	<b>13.303.982,88</b>	<b>68,91</b>	<b>4.465.199,9</b>	<b>7.944.932,40</b>	<b>77,93</b>

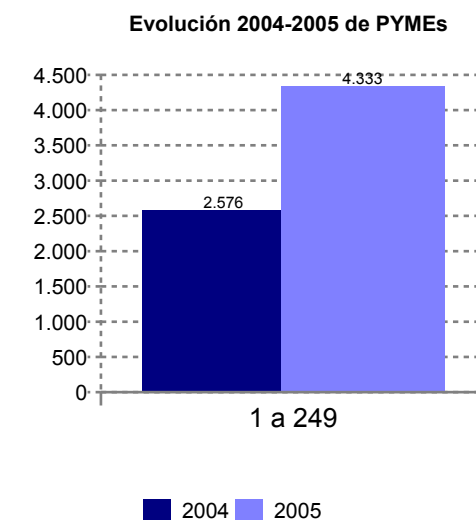

(\*) Situaciones derivadas de fusiones, absorciones o escisiones de empresas.

Indicadores de empresas y financieros según estrato de asalariados, sector de actividad (CNAE) y año de bonificación

Sector de actividad: Servicios

Intervalos de plantilla	Empresas formadoras			Indicadores financieros					
	Empresas formadoras 2004	Empresas formadoras 2005	Variación interanual	Crédito asignado 2004	Crédito asignado 2005	Variación interanual	Crédito dispuesto 2004	Crédito dispuesto 2005	Variación interanual
De 1 a 5	4.170	8.829	111,7	1.582.025,21	3.987.885,63	152,1	1.156.726,51	2.779.425,92	140,3
De 6 a 9	1.043	2.240	114,8	605.040,77	1.529.800,00	152,8	380.593,43	967.637,59	154,2
De 10 a 49	3.247	5.865	80,6	5.700.368,87	11.501.074,32	101,8	3.444.475,42	6.658.659,97	93,3
De 50 a 99	1.042	1.743	67,3	4.424.732,68	8.620.467,42	94,8	2.551.095,12	4.912.602,00	92,6
De 100 a 249	764	1.212	58,6	7.535.414,89	13.473.167,45	78,8	4.045.666,83	7.497.192,12	85,3
De 250 a 499	295	427	44,7	5.310.932,93	8.710.986,19	64,0	3.143.379,85	4.676.736,91	48,8
De 500 a 999	205	249	21,5	7.908.512,08	11.206.483,01	41,7	4.507.504,85	7.171.732,76	59,1
De 1.000 a 4.999	186	232	24,7	21.368.602,89	29.920.756,88	40,0	11.371.843,69	17.920.952,18	57,6
Más de 4.999	31	39	25,8	30.302.344,17	42.432.158,13	40,0	20.230.399,40	27.482.471,58	35,8
Otras situaciones (*)	-	7	-	-	882,00	-	-	2.172,00	-
<b>Total</b>	<b>10.983</b>	<b>20.843</b>	<b>89,8</b>	<b>84.737.974,49</b>	<b>131.383.661,02</b>	<b>55,05</b>	<b>50.831.685,1</b>	<b>80.069.583,03</b>	<b>57,52</b>

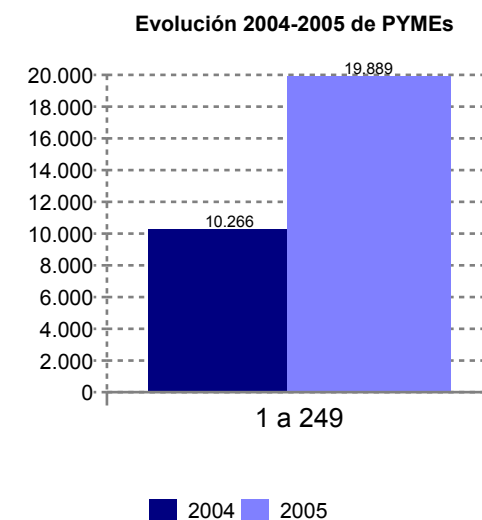

(\*) Situaciones derivadas de fusiones, absorciones o escisiones de empresas.

## Indicadores de empresas y financieros según estrato de asalariados, sector de actividad (CNAE) y año de bonificación

### Total nacional

Intervalos de plantilla	Empresas formadoras			Indicadores financieros					
	Empresas formadoras 2005	Empresas formadoras 2006	Variación interanual	Crédito asignado 2005	Crédito asignado 2006	Variación interanual	Crédito dispuesto 2005	Crédito dispuesto 2006	Variación interanual
De 1 a 5	22.675	35.069	54,7	10.232.905,01	15.843.892,34	54,8	7.107.657,90	11.780.670,34	65,7
De 6 a 9	7.676	11.719	52,7	5.091.526,52	7.868.165,24	54,5	3.198.081,15	5.143.463,80	60,8
De 10 a 49	21.361	30.061	40,7	40.651.812,81	57.558.251,62	41,6	22.230.650,19	32.517.389,67	46,3
De 50 a 99	5.447	6.916	27,0	27.651.607,18	35.758.865,09	29,3	14.727.061,28	19.521.547,40	32,6
De 100 a 249	3.811	4.574	20,0	46.036.617,55	54.971.740,11	19,4	23.239.680,34	28.802.229,05	23,9
De 250 a 499	1.298	1.549	19,3	29.901.446,64	36.570.844,19	22,3	15.970.079,64	20.158.790,06	26,2
De 500 a 999	630	679	7,8	30.136.274,64	33.413.614,65	10,9	17.085.488,18	19.241.041,01	12,6
De 1.000 a 4.999	457	500	9,4	61.534.534,06	69.268.171,23	12,6	35.638.761,29	42.169.919,31	18,3
Más de 4.999	80	86	7,5	71.757.810,55	77.919.811,07	8,6	44.990.260,59	53.040.948,56	17,9
Otras situaciones (*)	14	8	-42,9	882,00	441,00	-50,0	16.497,00	876,00	-94,7
<b>Sector de actividad</b>									
Agricultura	659	868	31,7	1.956.465,39	2.460.345,18	25,8	856.161,47	1.173.647,82	37,1
Industria	15.705	20.734	32,0	102.440.331,54	116.832.763,50	14,0	53.248.725,09	64.286.028,45	20,7
Construcción	8.348	13.759	64,8	24.609.136,30	35.349.901,11	43,6	12.692.164,35	19.283.245,52	51,9
Comercio	9.442	14.850	57,3	38.535.593,63	47.430.972,20	23,1	24.149.790,22	31.544.311,45	30,6
Hostelería	4.487	6.680	48,9	13.303.982,88	16.366.316,36	23,0	7.944.932,40	10.175.845,97	28,1
Servicios	20.843	30.108	44,5	131.383.661,02	158.676.435,60	20,8	80.069.583,03	99.243.659,14	23,9
Sin datos	3.965	4.162	5,0	10.766.246,20	12.057.062,60	12,0	5.242.861,00	6.670.136,85	27,2
<b>Total</b>	<b>63.449</b>	<b>91.161</b>	<b>43,7</b>	<b>322.995.416,97</b>	<b>389.173.796,54</b>	<b>20,49</b>	<b>184.204.217,6</b>	<b>232.376.875,20</b>	<b>26,15</b>

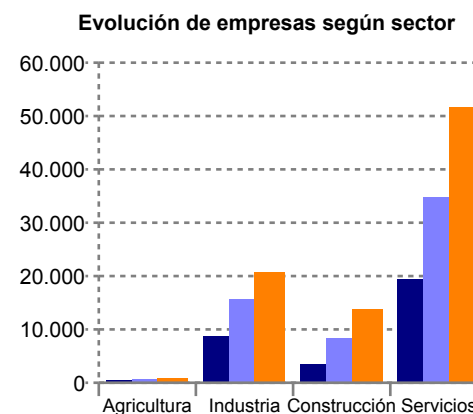
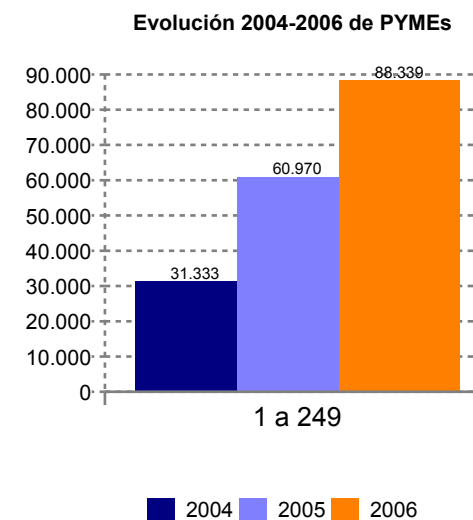

(\*) Situaciones derivadas de fusiones, absorciones o escisiones de empresas.



## Sector de actividad: Agricultura

Intervalos de plantilla	Empresas formadoras			Indicadores financieros					
	Empresas formadoras 2005	Empresas formadoras 2006	Variación interanual	Crédito asignado 2005	Crédito asignado 2006	Variación interanual	Crédito dispuesto 2005	Crédito dispuesto 2006	Variación interanual
De 1 a 5	227	337	48,5	103.811,51	154.818,65	49,1	74.703,02	115.468,67	54,6
De 6 a 9	70	88	25,7	48.699,64	61.404,61	26,1	24.733,06	40.706,31	64,6
De 10 a 49	245	317	29,4	429.947,57	563.293,52	31,0	214.645,56	317.290,15	47,8
De 50 a 99	59	65	10,2	284.352,81	294.645,92	3,6	148.781,17	179.017,09	20,3
De 100 a 249	42	43	2,4	432.439,33	497.336,02	15,0	157.014,41	212.518,24	35,3
De 250 a 499	9	10	11,1	161.313,11	209.412,40	29,8	80.755,95	122.729,64	52,0
De 500 a 999	5	4	-20,0	128.731,01	124.524,66	-3,3	83.213,56	56.933,64	-31,6
De 1.000 a 4.999	1	3	200,0	74.265,21	219.608,48	195,7	38.474,74	79.523,60	106,7
Más de 4.999	1	1	-	292.905,20	335.300,94	14,5	33.840,00	49.460,48	46,2
<b>Total</b>	<b>659</b>	<b>868</b>	<b>31,7</b>	<b>1.956.465,39</b>	<b>2.460.345,18</b>	<b>25,75</b>	<b>856.161,5</b>	<b>1.173.647,82</b>	<b>37,08</b>

Evolución 2004-2006 de PYMEs

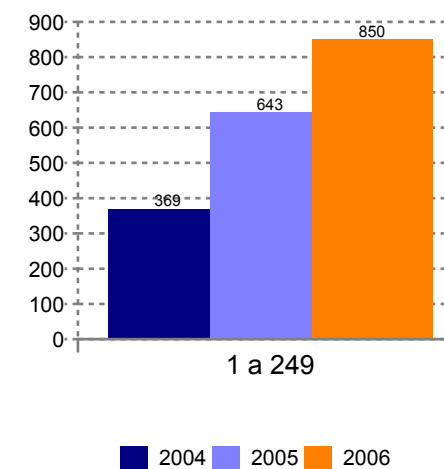

(\*) Situaciones derivadas de fusiones, absorciones o escisiones de empresas.

Indicadores de empresas y financieros según estrato de asalariados, sector de actividad (CNAE) y año de bonificación

Sector de actividad: Industria

Intervalos de plantilla	Empresas formadoras			Indicadores financieros						
	Empresas formadoras 2005	Empresas formadoras 2006	Variación interanual	Crédito asignado 2005	Crédito asignado 2006	Variación interanual	Crédito dispuesto 2005	Crédito dispuesto 2006	Variación interanual	
De 1 a 5	3.457	4.972	43,8	1.578.452,60	2.288.497,86	45,0	1.090.799,66	1.745.590,12	60,0	
De 6 a 9	1.829	2.564	40,2	1.284.851,94	1.864.584,95	45,1	774.195,38	1.184.505,26	53,0	
De 10 a 49	6.410	8.568	33,7	13.910.633,19	18.841.166,86	35,4	7.060.916,58	10.001.863,76	41,7	
De 50 a 99	1.845	2.220	20,3	10.645.478,18	12.971.085,38	21,8	5.316.885,96	6.616.053,36	24,4	
De 100 a 249	1.326	1.526	15,1	19.464.642,77	21.744.888,60	11,7	9.119.604,38	10.713.203,26	17,5	
De 250 a 499	489	539	10,2	13.687.041,91	15.443.498,24	12,8	6.985.104,21	8.276.110,74	18,5	
De 500 a 999	220	207	-5,9	12.752.489,54	12.542.854,76	-1,6	6.405.232,84	6.987.960,76	9,1	
De 1.000 a 4.999	110	126	14,5	19.137.063,49	21.943.341,44	14,7	11.094.368,41	13.034.395,62	17,5	
Más de 4.999	13	11	-15,4	9.979.677,92	9.192.845,41	-7,9	5.387.292,67	5.726.345,57	6,3	
Otras situaciones (*)	6	1	-83,3	-	-	-	14.325,00	-	-100,0	
<b>Total</b>	<b>15.705</b>	<b>20.734</b>	<b>32,0</b>	<b>102.440.331,54</b>	<b>116.832.763,50</b>	<b>14,05</b>	<b>53.248.725,1</b>	<b>64.286.028,45</b>	<b>20,73</b>	

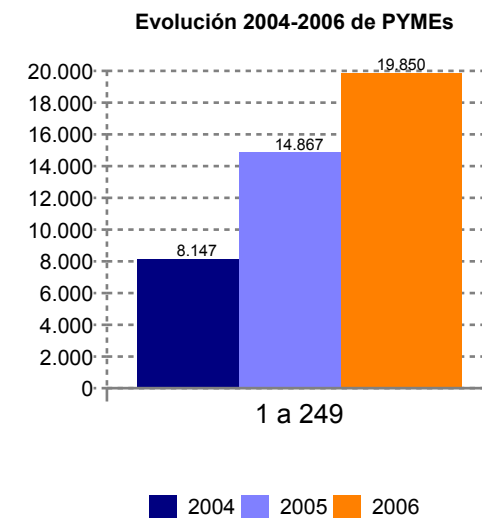

(\*) Situaciones derivadas de fusiones, absorciones o escisiones de empresas.

## Sector de actividad: Construcción

Intervalos de plantilla	Empresas formadoras			Indicadores financieros					
	Empresas formadoras 2005	Empresas formadoras 2006	Variación interanual	Crédito asignado 2005	Crédito asignado 2006	Variación interanual	Crédito dispuesto 2005	Crédito dispuesto 2006	Variación interanual
De 1 a 5	2.567	4.693	82,8	1.155.903,65	2.104.978,16	82,1	790.811,27	1.529.060,04	93,4
De 6 a 9	1.200	2.033	69,4	768.808,43	1.324.122,30	72,2	481.571,57	875.539,32	81,8
De 10 a 49	3.379	5.368	58,9	5.744.132,64	9.097.056,98	58,4	3.194.092,93	5.193.141,03	62,6
De 50 a 99	640	954	49,1	2.881.190,05	4.467.165,56	55,0	1.512.416,03	2.360.043,81	56,0
De 100 a 249	403	505	25,3	4.400.943,54	5.675.897,76	29,0	2.113.601,35	2.843.175,47	34,5
De 250 a 499	107	133	24,3	2.539.935,98	3.173.703,93	25,0	1.318.350,38	1.814.075,46	37,6
De 500 a 999	28	46	64,3	1.431.973,98	2.327.428,31	62,5	583.073,62	1.113.507,85	91,0
De 1.000 a 4.999	19	21	10,5	2.519.125,48	2.622.663,27	4,1	1.175.940,84	1.453.314,24	23,6
Más de 4.999	5	6	20,0	3.167.122,55	4.556.884,85	43,9	1.522.306,36	2.101.388,30	38,0
Otras situaciones (*)	-	-	-	-	-	-	-	-	-
<b>Total</b>	<b>8.348</b>	<b>13.759</b>	<b>64,8</b>	<b>24.609.136,30</b>	<b>35.349.901,11</b>	<b>43,65</b>	<b>12.692.164,3</b>	<b>19.283.245,52</b>	<b>51,93</b>

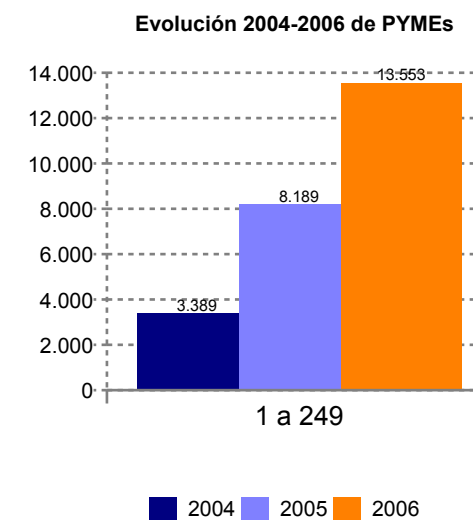

(\*) Situaciones derivadas de fusiones, absorciones o escisiones de empresas.

Indicadores de empresas y financieros según estrato de asalariados, sector de actividad (CNAE) y año de bonificación

Sector de actividad: Comercio

Intervalos de plantilla	Empresas formadoras			Indicadores financieros					
	Empresas formadoras 2005	Empresas formadoras 2006	Variación interanual	Crédito asignado 2005	Crédito asignado 2006	Variación interanual	Crédito dispuesto 2005	Crédito dispuesto 2006	Variación interanual
De 1 a 5	4.278	7.138	66,9	1.923.771,93	3.212.393,48	67,0	1.355.109,67	2.420.322,68	78,6
De 6 a 9	1.250	2.061	64,9	809.791,87	1.369.354,31	69,1	520.476,66	917.945,16	76,4
De 10 a 49	2.797	4.280	53,0	4.838.091,99	7.281.741,21	50,5	2.747.777,31	4.192.715,39	52,6
De 50 a 99	493	651	32,0	2.323.686,30	3.168.836,14	36,4	1.242.331,04	1.799.600,96	44,9
De 100 a 249	353	412	16,7	3.778.012,63	4.628.586,49	22,5	2.007.021,84	2.577.337,19	28,4
De 250 a 499	131	160	22,1	2.508.937,16	3.196.670,59	27,4	1.588.480,64	1.945.660,00	22,5
De 500 a 999	66	69	4,5	2.471.262,46	2.920.611,79	18,2	1.650.214,12	2.042.419,45	23,8
De 1.000 a 4.999	59	61	3,4	6.090.049,36	6.116.730,04	0,4	3.527.878,68	3.811.154,31	8,0
Más de 4.999	14	16	14,3	13.791.989,93	15.536.048,15	12,6	9.510.500,26	11.836.280,31	24,5
Otras situaciones (*)	1	2	100,0	-	-	-	-	876,00	-
<b>Total</b>	<b>9.442</b>	<b>14.850</b>	<b>57,3</b>	<b>38.535.593,63</b>	<b>47.430.972,20</b>	<b>23,08</b>	<b>24.149.790,2</b>	<b>31.544.311,45</b>	<b>30,62</b>

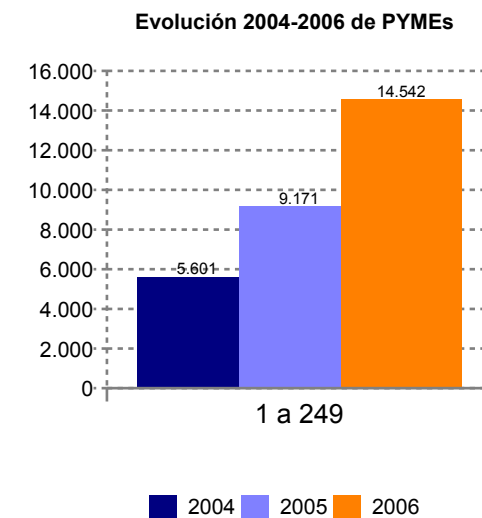

(\*) Situaciones derivadas de fusiones, absorciones o escisiones de empresas.

## Sector de actividad: Hostelería

Intervalos de plantilla	Empresas formadoras			Indicadores financieros					
	Empresas formadoras 2005	Empresas formadoras 2006	Variación interanual	Crédito asignado 2005	Crédito asignado 2006	Variación interanual	Crédito dispuesto 2005	Crédito dispuesto 2006	Variación interanual
De 1 a 5	1.684	2.821	67,5	747.172,67	1.252.037,52	67,6	506.479,12	795.625,08	57,1
De 6 a 9	560	890	58,9	297.961,28	470.846,75	58,0	203.028,31	310.590,17	53,0
De 10 a 49	1.403	1.987	41,6	2.060.098,42	2.939.296,19	42,7	1.157.384,31	1.829.515,51	58,1
De 50 a 99	395	475	20,3	1.577.050,93	1.939.819,21	23,0	946.800,60	1.197.614,39	26,5
De 100 a 249	291	340	16,8	2.665.531,39	3.198.271,47	20,0	1.513.404,70	2.007.173,71	32,6
De 250 a 499	90	108	20,0	1.416.198,71	1.924.396,62	35,9	947.236,30	1.281.098,05	35,2
De 500 a 999	40	33	-17,5	1.179.305,81	1.076.159,40	-8,7	623.209,76	556.001,25	-10,8
De 1.000 a 4.999	17	20	17,6	1.448.871,25	1.910.940,97	31,9	1.070.418,83	1.175.149,21	9,8
Más de 4.999	7	6	-14,3	1.911.792,42	1.654.548,22	-13,5	976.970,47	1.023.078,60	4,7
Otras situaciones (*)	-	-	-	-	-	-	-	-	-
<b>Total</b>	<b>4.487</b>	<b>6.680</b>	<b>48,9</b>	<b>13.303.982,88</b>	<b>16.366.316,36</b>	<b>23,02</b>	<b>7.944.932,4</b>	<b>10.175.845,97</b>	<b>28,08</b>

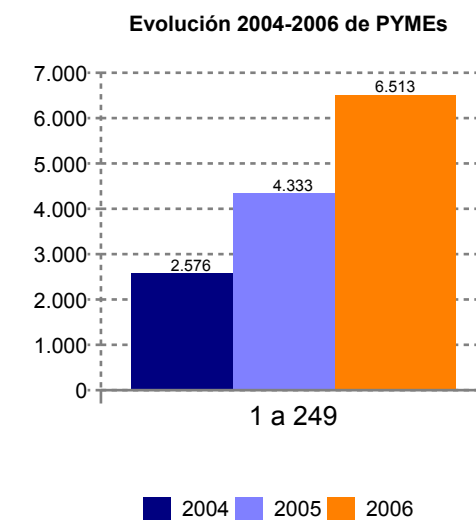

(\*) Situaciones derivadas de fusiones, absorciones o escisiones de empresas.

Indicadores de empresas y financieros según estrato de asalariados, sector de actividad (CNAE) y año de bonificación

Sector de actividad: Servicios

Intervalos de plantilla	Empresas formadoras			Indicadores financieros					
	Empresas formadoras 2005	Empresas formadoras 2006	Variación interanual	Crédito asignado 2005	Crédito asignado 2006	Variación interanual	Crédito dispuesto 2005	Crédito dispuesto 2006	Variación interanual
De 1 a 5	8.829	13.358	51,3	3.987.885,63	6.049.890,81	51,7	2.779.425,92	4.511.629,63	62,3
De 6 a 9	2.240	3.545	58,3	1.529.800,00	2.437.940,11	59,4	967.637,59	1.564.817,16	61,7
De 10 a 49	5.865	8.273	41,1	11.501.074,32	16.633.210,72	44,6	6.658.659,97	9.594.360,16	44,1
De 50 a 99	1.743	2.259	29,6	8.620.467,42	11.398.321,75	32,2	4.912.602,00	6.563.970,76	33,6
De 100 a 249	1.212	1.548	27,7	13.473.167,45	17.070.700,09	26,7	7.497.192,12	9.307.170,42	24,1
De 250 a 499	427	536	25,5	8.710.986,19	11.338.936,06	30,2	4.676.736,91	6.075.031,10	29,9
De 500 a 999	249	287	15,3	11.206.483,01	12.793.750,85	14,2	7.171.732,76	7.793.425,69	8,7
De 1.000 a 4.999	232	252	8,6	29.920.756,88	34.309.060,72	14,7	17.920.952,18	21.528.858,92	20,1
Más de 4.999	39	46	17,9	42.432.158,13	46.644.183,51	9,9	27.482.471,58	32.304.395,30	17,5
Otras situaciones (*)	7	4	-42,9	882,00	441,00	-50,0	2.172,00	-	-100,0
<b>Total</b>	<b>20.843</b>	<b>30.108</b>	<b>44,5</b>	<b>131.383.661,02</b>	<b>158.676.435,60</b>	<b>20,77</b>	<b>80.069.583,0</b>	<b>99.243.659,14</b>	<b>23,95</b>

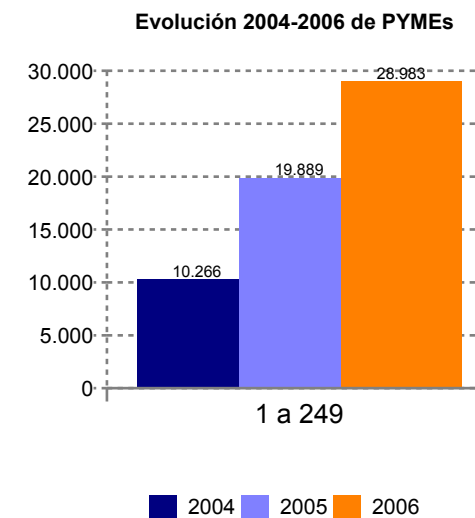

(\*) Situaciones derivadas de fusiones, absorciones o escisiones de empresas.

# ACCIONES DE FORMACIÓN CONTINUA EN LAS EMPRESAS. Evolución del Sistema de bonificaciones 2006 a 2007

Indicadores de empresas y financieros según estrato de asalariados, sector de actividad (CNAE) y año de bonificación

## Total nacional

Intervalos de plantilla	Empresas formadoras			Indicadores financieros					
	Empresas formadoras 2006	Empresas formadoras 2007	Variación interanual	Crédito asignado 2006	Crédito asignado 2007	Variación interanual	Crédito dispuesto 2006	Crédito dispuesto 2007	Variación interanual
De 1 a 5	35.069	56.135	60,1	15.843.892,34	24.291.828,61	53,3	11.780.670,34	20.316.477,13	72,5
De 6 a 9	11.719	18.690	59,5	7.868.165,24	12.579.908,60	59,9	5.143.463,80	9.085.157,77	76,6
De 10 a 49	30.061	44.157	46,9	57.558.251,62	81.614.908,81	41,8	32.517.389,67	51.055.083,68	57,0
De 50 a 99	6.916	8.918	28,9	35.758.865,09	45.142.208,09	26,2	19.521.547,40	27.634.761,83	41,6
De 100 a 249	4.574	5.635	23,2	54.971.740,11	65.798.310,98	19,7	28.802.229,05	39.899.732,00	38,5
De 250 a 499	1.549	1.740	12,3	36.570.844,19	40.349.772,31	10,3	20.158.790,06	25.987.272,99	28,9
De 500 a 999	679	767	13,0	33.413.614,65	36.775.732,11	10,1	19.241.041,01	25.648.057,97	33,3
De 1.000 a 4.999	500	551	10,2	69.268.171,23	76.828.195,59	10,9	42.169.919,31	54.927.923,49	30,3
Más de 4.999	86	90	4,7	77.919.811,07	81.671.410,66	4,8	53.040.948,56	65.333.185,60	23,2
Otras situaciones (*)	8	106	1.225,0	441,00	-	-100,0	876,00	792,00	-9,6
<b>Sector de actividad</b>									
Agricultura	868	1.467	69,0	2.460.345,18	3.297.168,01	34,0	1.173.647,82	2.207.770,26	88,1
Industria	20.734	30.132	45,3	116.832.763,50	133.917.723,56	14,6	64.286.028,45	86.447.666,44	34,5
Construcción	13.759	21.734	58,0	35.349.901,11	49.181.244,41	39,1	19.283.245,52	31.156.360,02	61,6
Comercio	14.850	22.439	51,1	47.430.972,20	57.381.079,56	21,0	31.544.311,45	42.552.181,90	34,9
Hostelería	6.680	9.801	46,7	16.366.316,36	20.136.808,61	23,0	10.175.845,97	13.593.559,40	33,6
Servicios	30.108	45.131	49,9	158.676.435,60	186.311.297,44	17,4	99.243.659,14	134.136.931,59	35,2
Sin datos	4.162	6.085	46,2	12.057.062,60	14.826.954,15	23,0	6.670.136,85	9.793.974,85	46,8
<b>Total</b>	<b>91.161</b>	<b>136.789</b>	<b>50,1</b>	<b>389.173.796,54</b>	<b>465.052.275,75</b>	<b>19,50</b>	<b>232.376.875,2</b>	<b>319.888.444,46</b>	<b>37,66</b>

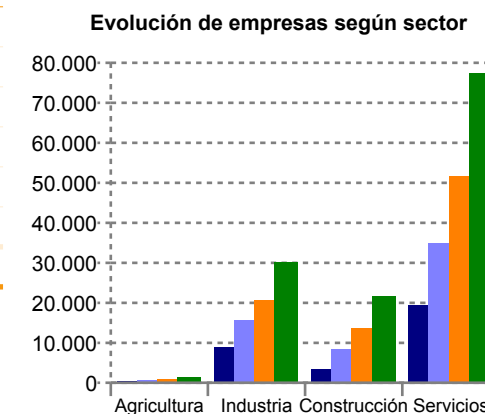
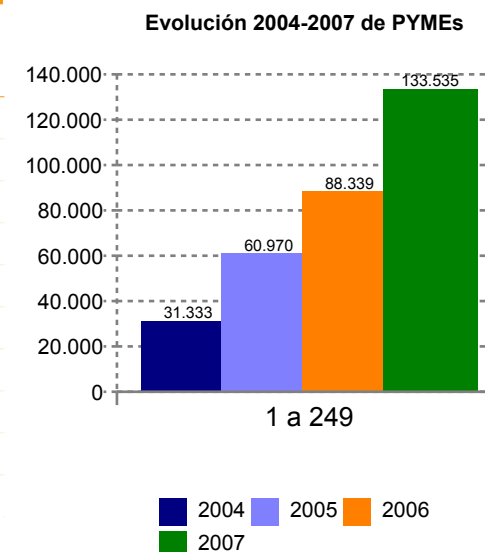

(\*) Situaciones derivadas de fusiones, absorciones o escisiones de empresas.

Situación a: 30-04-2010

## Sector de actividad: Agricultura

Intervalos de plantilla	Empresas formadoras			Indicadores financieros					
	Empresas formadoras 2006	Empresas formadoras 2007	Variación interanual	Crédito asignado 2006	Crédito asignado 2007	Variación interanual	Crédito dispuesto 2006	Crédito dispuesto 2007	Variación interanual
De 1 a 5	337	601	78,3	154.818,65	267.631,07	72,9	115.468,67	218.885,70	89,6
De 6 a 9	88	203	130,7	61.404,61	145.384,39	136,8	40.706,31	102.928,82	152,9
De 10 a 49	317	488	53,9	563.293,52	837.830,09	48,7	317.290,15	516.429,01	62,8
De 50 a 99	65	95	46,2	294.645,92	409.236,48	38,9	179.017,09	272.778,34	52,4
De 100 a 249	43	52	20,9	497.336,02	574.251,72	15,5	212.518,24	304.273,56	43,2
De 250 a 499	10	16	60,0	209.412,40	304.383,59	45,4	122.729,64	214.975,12	75,2
De 500 a 999	4	6	50,0	124.524,66	215.310,01	72,9	56.933,64	184.922,53	224,8
De 1.000 a 4.999	3	2	-33,3	219.608,48	183.351,00	-16,5	79.523,60	108.094,20	35,9
Más de 4.999	1	1	-	335.300,94	359.789,66	7,3	49.460,48	284.482,98	475,2
Otras situaciones (*)	3	3	-	-	-	-	-	-	-
<b>Total</b>	<b>871</b>	<b>1.467</b>	<b>69,0</b>	<b>2.460.345,18</b>	<b>3.297.168,01</b>	<b>34,01</b>	<b>1.173.647,8</b>	<b>2.207.770,26</b>	<b>88,11</b>

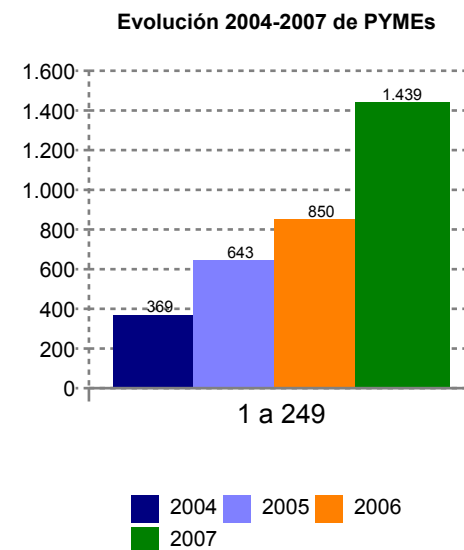

(\*) Situaciones derivadas de fusiones, absorciones o escisiones de empresas.



Indicadores de empresas y financieros según estrato de asalariados, sector de actividad (CNAE) y año de bonificación

Sector de actividad: Industria

Intervalos de plantilla	Empresas formadoras			Indicadores financieros					
	Empresas formadoras 2006	Empresas formadoras 2007	Variación interanual	Crédito asignado 2006	Crédito asignado 2007	Variación interanual	Crédito dispuesto 2006	Crédito dispuesto 2007	Variación interanual
De 1 a 5	4.972	8.263	66,2	2.288.497,86	3.626.733,58	58,5	1.745.590,12	3.063.735,36	75,5
De 6 a 9	2.564	4.125	60,9	1.864.584,95	2.962.884,12	58,9	1.184.505,26	2.109.339,83	78,1
De 10 a 49	8.568	12.309	43,7	18.841.166,86	26.123.272,85	38,6	10.001.863,76	15.876.057,09	58,7
De 50 a 99	2.220	2.716	22,3	12.971.085,38	15.620.679,70	20,4	6.616.053,36	9.482.790,27	43,3
De 100 a 249	1.526	1.742	14,2	21.744.888,60	24.120.468,78	10,9	10.713.203,26	14.031.619,91	31,0
De 250 a 499	539	578	7,2	15.443.498,24	16.423.389,63	6,3	8.276.110,74	10.428.167,60	26,0
De 500 a 999	207	227	9,7	12.542.854,76	13.491.868,79	7,6	6.987.960,76	9.303.230,60	33,1
De 1.000 a 4.999	126	126	—	21.943.341,44	21.454.392,54	-2,2	13.034.395,62	15.469.306,56	18,7
Más de 4.999	11	13	18,2	9.192.845,41	10.094.033,58	9,8	5.726.345,57	6.682.627,22	16,7
Otras situaciones (*)	1	33	3.200,0	—	—	—	—	792,00	—
<b>Total</b>	<b>20.734</b>	<b>30.132</b>	<b>45,3</b>	<b>116.832.763,50</b>	<b>133.917.723,56</b>	<b>14,62</b>	<b>64.286.028,5</b>	<b>86.447.666,44</b>	<b>34,47</b>

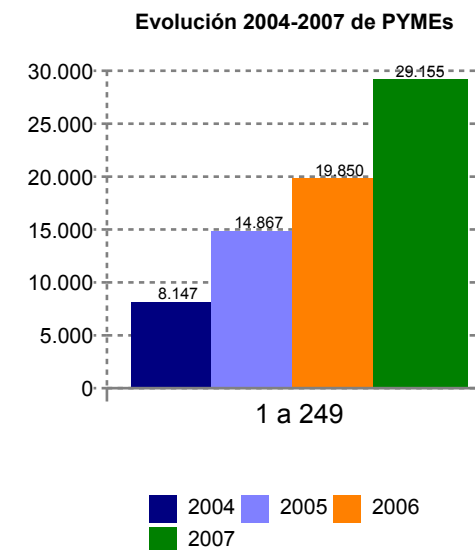

(\*) Situaciones derivadas de fusiones, absorciones o escisiones de empresas.

## Sector de actividad: Construcción

Intervalos de plantilla	Empresas formadoras			Indicadores financieros					
	Empresas formadoras 2006	Empresas formadoras 2007	Variación interanual	Crédito asignado 2006	Crédito asignado 2007	Variación interanual	Crédito dispuesto 2006	Crédito dispuesto 2007	Variación interanual
De 1 a 5	4.693	7.611	62,2	2.104.978,16	3.289.266,30	56,3	1.529.060,04	2.660.777,59	74,0
De 6 a 9	2.033	3.281	61,4	1.324.122,30	2.155.815,80	62,8	875.539,32	1.561.094,65	78,3
De 10 a 49	5.368	8.493	58,2	9.097.056,98	14.262.438,43	56,8	5.193.141,03	8.697.858,57	67,5
De 50 a 99	954	1.404	47,2	4.467.165,56	6.462.674,31	44,7	2.360.043,81	3.792.771,17	60,7
De 100 a 249	505	699	38,4	5.675.897,76	7.643.234,79	34,7	2.843.175,47	4.462.824,60	57,0
De 250 a 499	133	150	12,8	3.173.703,93	3.639.885,49	14,7	1.814.075,46	2.376.249,42	31,0
De 500 a 999	46	53	15,2	2.327.428,31	2.717.356,41	16,8	1.113.507,85	1.669.885,17	50,0
De 1.000 a 4.999	21	28	33,3	2.622.663,27	4.243.386,74	61,8	1.453.314,24	2.536.241,83	74,5
Más de 4.999	6	6	-	4.556.884,85	4.767.186,14	4,6	2.101.388,30	3.398.657,02	61,7
Otras situaciones (*)	-	9	-	-	-	-	-	-	-
<b>Total</b>	<b>13.759</b>	<b>21.734</b>	<b>58,0</b>	<b>35.349.901,11</b>	<b>49.181.244,41</b>	<b>39,13</b>	<b>19.283.245,5</b>	<b>31.156.360,02</b>	<b>61,57</b>

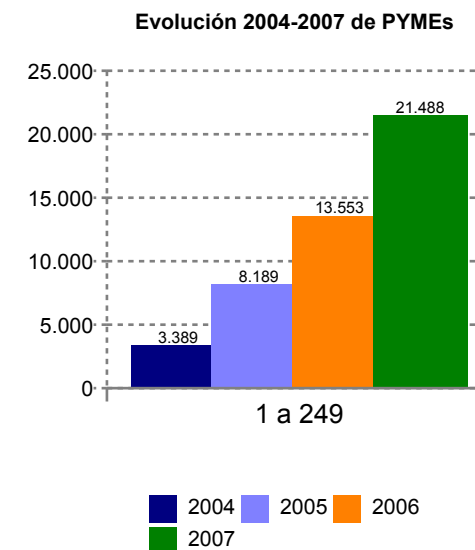

(\*) Situaciones derivadas de fusiones, absorciones o escisiones de empresas.

Indicadores de empresas y financieros según estrato de asalariados, sector de actividad (CNAE) y año de bonificación

Sector de actividad: Comercio

Intervalos de plantilla	Empresas formadoras			Indicadores financieros						
	Empresas formadoras 2006	Empresas formadoras 2007	Variación interanual	Crédito asignado 2006	Crédito asignado 2007	Variación interanual	Crédito dispuesto 2006	Crédito dispuesto 2007	Variación interanual	
De 1 a 5	7.138	11.021	54,4	3.212.393,48	4.759.975,89	48,2	2.420.322,68	3.966.940,62	63,9	
De 6 a 9	2.061	3.327	61,4	1.369.354,31	2.243.713,91	63,9	917.945,16	1.572.656,45	71,3	
De 10 a 49	4.280	6.346	48,3	7.281.741,21	10.602.646,50	45,6	4.192.715,39	6.551.640,99	56,3	
De 50 a 99	651	865	32,9	3.168.836,14	4.139.687,70	30,6	1.799.600,96	2.524.132,91	40,3	
De 100 a 249	412	539	30,8	4.628.586,49	5.836.010,44	26,1	2.577.337,19	3.738.287,25	45,0	
De 250 a 499	160	164	2,5	3.196.670,59	3.308.949,88	3,5	1.945.660,00	2.389.120,03	22,8	
De 500 a 999	69	83	20,3	2.920.611,79	3.300.845,98	13,0	2.042.419,45	2.507.288,45	22,8	
De 1.000 a 4.999	61	65	6,6	6.116.730,04	7.037.272,96	15,0	3.811.154,31	5.193.284,80	36,3	
Más de 4.999	16	16	—	15.536.048,15	16.151.976,30	4,0	11.836.280,31	14.108.830,40	19,2	
Otras situaciones (*)	2	13	550,0	—	—	—	876,00	—	-100,0	
<b>Total</b>	<b>14.850</b>	<b>22.439</b>	<b>51,1</b>	<b>47.430.972,20</b>	<b>57.381.079,56</b>	<b>20,98</b>	<b>31.544.311,4</b>	<b>42.552.181,90</b>	<b>34,90</b>	

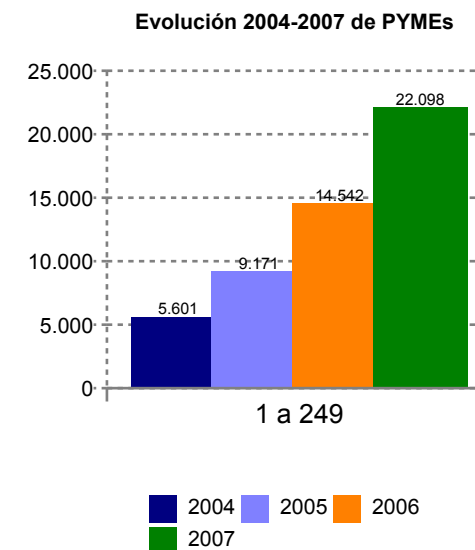

(\*) Situaciones derivadas de fusiones, absorciones o escisiones de empresas.

**Sector de actividad: Hostelería**

Intervalos de plantilla	Empresas formadoras			Indicadores financieros						
	Empresas formadoras 2006	Empresas formadoras 2007	Variación interanual	Crédito asignado 2006	Crédito asignado 2007	Variación interanual	Crédito dispuesto 2006	Crédito dispuesto 2007	Variación interanual	
De 1 a 5	2.821	4.201	48,9	1.252.037,52	1.770.363,00	41,4	795.625,08	1.305.492,49	64,1	
De 6 a 9	890	1.460	64,0	470.846,75	760.879,57	61,6	310.590,17	561.641,79	80,8	
De 10 a 49	1.987	2.925	47,2	2.939.296,19	4.160.896,89	41,6	1.829.515,51	2.694.924,36	47,3	
De 50 a 99	475	619	30,3	1.939.819,21	2.437.918,52	25,7	1.197.614,39	1.539.957,41	28,6	
De 100 a 249	340	397	16,8	3.198.271,47	3.619.599,13	13,2	2.007.173,71	2.321.917,41	15,7	
De 250 a 499	108	121	12,0	1.924.396,62	2.017.386,86	4,8	1.281.098,05	1.488.852,80	16,2	
De 500 a 999	33	45	36,4	1.076.159,40	1.428.494,42	32,7	556.001,25	1.033.430,12	85,9	
De 1.000 a 4.999	20	22	10,0	1.910.940,97	2.176.274,80	13,9	1.175.149,21	1.454.752,81	23,8	
Más de 4.999	6	6	-	1.654.548,22	1.764.995,42	6,7	1.023.078,60	1.192.590,21	16,6	
Otras situaciones (*)	-	5	-	-	-	-	-	-	-	
<b>Total</b>	<b>6.680</b>	<b>9.801</b>	<b>46,7</b>	<b>16.366.316,36</b>	<b>20.136.808,61</b>	<b>23,04</b>	<b>10.175.846,0</b>	<b>13.593.559,40</b>	<b>33,59</b>	

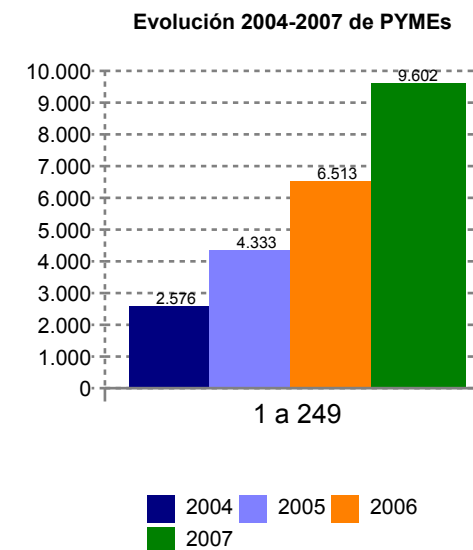

(\*) Situaciones derivadas de fusiones, absorciones o escisiones de empresas.

**Sector de actividad: Servicios**

Intervalos de plantilla	Empresas formadoras			Indicadores financieros					
	Empresas formadoras 2006	Empresas formadoras 2007	Variación interanual	Crédito asignado 2006	Crédito asignado 2007	Variación interanual	Crédito dispuesto 2006	Crédito dispuesto 2007	Variación interanual
De 1 a 5	13.358	21.654	62,1	6.049.890,81	9.384.763,62	55,1	4.511.629,63	7.976.160,48	76,8
De 6 a 9	3.545	5.517	55,6	2.437.940,11	3.812.041,12	56,4	1.564.817,16	2.776.795,36	77,5
De 10 a 49	8.273	11.818	42,9	16.633.210,72	22.664.723,94	36,3	9.594.360,16	14.709.258,71	53,3
De 50 a 99	2.259	2.848	26,1	11.398.321,75	14.234.845,80	24,9	6.563.970,76	8.906.535,32	35,7
De 100 a 249	1.548	1.962	26,7	17.070.700,09	21.319.638,93	24,9	9.307.170,42	13.382.916,73	43,8
De 250 a 499	536	634	18,3	11.338.936,06	12.980.931,38	14,5	6.075.031,10	8.178.233,01	34,6
De 500 a 999	287	321	11,8	12.793.750,85	14.149.758,18	10,6	7.793.425,69	10.013.518,49	28,5
De 1.000 a 4.999	252	287	13,9	34.309.060,72	39.231.164,92	14,3	21.528.858,92	28.527.515,72	32,5
Más de 4.999	46	48	4,3	46.644.183,51	48.533.429,56	4,1	32.304.395,30	39.665.997,77	22,8
Otras situaciones (*)	4	42	950,0	441,00	-	-100,0	-	-	-
<b>Total</b>	<b>30.108</b>	<b>45.131</b>	<b>49,9</b>	<b>158.676.435,60</b>	<b>186.311.297,44</b>	<b>17,42</b>	<b>99.243.659,1</b>	<b>134.136.931,59</b>	<b>35,16</b>

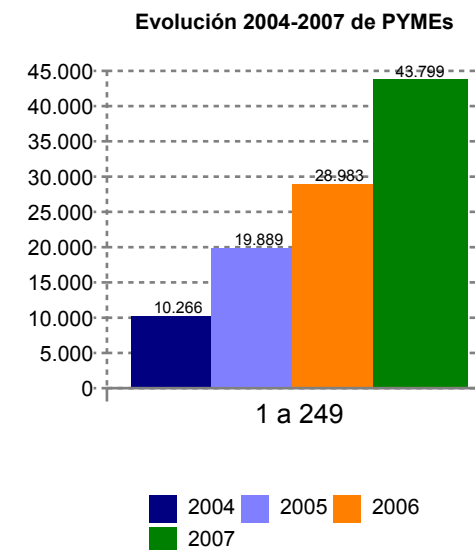

(\*) Situaciones derivadas de fusiones, absorciones o escisiones de empresas.

## Indicadores de empresas y financieros según estrato de asalariados, sector de actividad (CNAE) y año de bonificación

### Total nacional

Intervalos de plantilla	Empresas formadoras			Indicadores financieros					
	Empresas formadoras 2007	Empresas formadoras 2008	Variación interanual	Crédito asignado 2007	Crédito asignado 2008	Variación interanual	Crédito dispuesto 2007	Crédito dispuesto 2008	Variación interanual
De 1 a 5	56.135	93.959	67,4	24.291.828,61	40.839.497,79	68,1	20.316.477,13	34.453.338,81	69,6
De 6 a 9	18.690	27.780	48,6	12.579.908,60	19.455.317,88	54,7	9.085.157,77	13.783.515,17	51,7
De 10 a 49	44.157	58.290	32,0	81.614.908,81	108.650.920,68	33,1	51.055.083,68	67.191.066,44	31,6
De 50 a 99	8.918	10.563	18,4	45.142.208,09	55.505.035,80	23,0	27.634.761,83	33.229.212,93	20,2
De 100 a 249	5.635	6.401	13,6	65.798.310,98	77.237.563,59	17,4	39.899.732,00	46.447.904,60	16,4
De 250 a 499	1.740	1.974	13,4	40.349.772,31	46.558.074,07	15,4	25.987.272,99	30.479.331,46	17,3
De 500 a 999	767	892	16,3	36.775.732,11	42.786.571,72	16,3	25.648.057,97	28.939.307,05	12,8
De 1.000 a 4.999	551	602	9,3	76.828.195,59	86.957.791,64	13,2	54.927.923,49	61.133.191,44	11,3
Más de 4.999	90	102	13,3	81.671.410,66	93.699.530,93	14,7	65.333.185,60	74.513.679,25	14,1
Otras situaciones (*)	106	125	17,9	-	-	-	792,00	2.206,80	178,6
<b>Sector de actividad</b>									
Agricultura	1.467	2.095	42,8	3.297.168,01	4.169.710,08	26,5	2.207.770,26	2.863.103,51	29,7
Industria	30.132	42.949	42,5	133.917.723,56	158.809.905,31	18,6	86.447.666,44	103.000.856,19	19,1
Construcción	21.734	32.691	50,4	49.181.244,41	62.768.449,92	27,6	31.156.360,02	39.324.940,27	26,2
Comercio	22.439	35.359	57,6	57.381.079,56	71.977.164,68	25,4	42.552.181,90	53.798.109,51	26,4
Hostelería	9.801	16.182	65,1	20.136.808,61	26.073.487,03	29,5	13.593.559,40	18.326.037,16	34,8
Servicios	45.131	64.126	42,1	186.311.297,44	230.209.374,22	23,6	134.136.931,59	161.169.325,64	20,2
Sin datos	6.085	7.286	19,7	14.826.954,15	17.682.212,85	19,3	9.793.974,85	11.690.381,67	19,4
<b>Total</b>	<b>136.789</b>	<b>200.688</b>	<b>46,7</b>	<b>465.052.275,75</b>	<b>571.690.304,09</b>	<b>22,93</b>	<b>319.888.444,5</b>	<b>390.172.753,95</b>	<b>21,97</b>

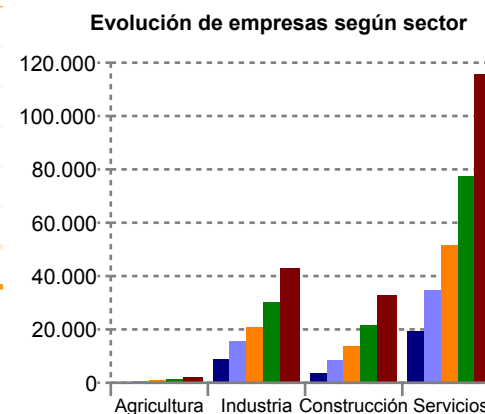
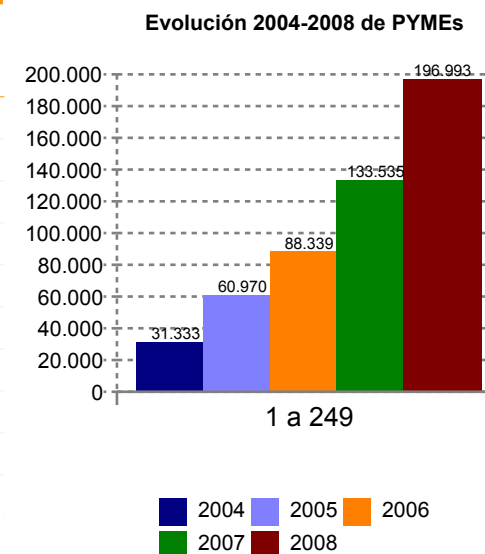

(\*) Situaciones derivadas de fusiones, absorciones o escisiones de empresas.

## Sector de actividad: Agricultura

Intervalos de plantilla	Empresas formadoras			Indicadores financieros					
	Empresas formadoras 2007	Empresas formadoras 2008	Variación interanual	Crédito asignado 2007	Crédito asignado 2008	Variación interanual	Crédito dispuesto 2007	Crédito dispuesto 2008	Variación interanual
De 1 a 5	601	994	65,4	267.631,07	438.498,31	63,8	218.885,70	361.612,18	65,2
De 6 a 9	203	292	43,8	145.384,39	214.575,69	47,6	102.928,82	147.869,77	43,7
De 10 a 49	488	613	25,6	837.830,09	1.079.548,44	28,9	516.429,01	674.938,91	30,7
De 50 a 99	95	102	7,4	409.236,48	510.382,91	24,7	272.778,34	282.873,42	3,7
De 100 a 249	52	66	26,9	574.251,72	753.669,56	31,2	304.273,56	392.415,81	29,0
De 250 a 499	16	18	12,5	304.383,59	319.782,40	5,1	214.975,12	230.851,50	7,4
De 500 a 999	6	6	—	215.310,01	195.609,80	-9,1	184.922,53	147.214,46	-20,4
De 1.000 a 4.999	2	3	50,0	183.351,00	252.412,79	37,7	108.094,20	220.097,27	103,6
Más de 4.999	1	1	—	359.789,66	405.230,19	12,6	284.482,98	405.230,19	42,4
Otras situaciones (*)	3	—	-100,0	—	—	—	—	—	—
<b>Total</b>	<b>1.467</b>	<b>2.095</b>	<b>42,8</b>	<b>3.297.168,01</b>	<b>4.169.710,08</b>	<b>26,46</b>	<b>2.207.770,3</b>	<b>2.863.103,51</b>	<b>29,68</b>

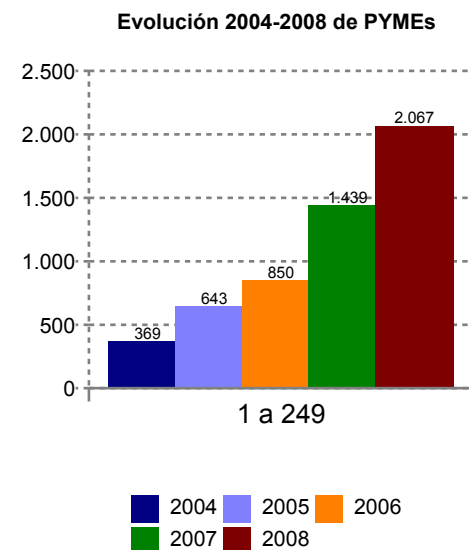

(\*) Situaciones derivadas de fusiones, absorciones o escisiones de empresas.

Indicadores de empresas y financieros según estrato de asalariados, sector de actividad (CNAE) y año de bonificación

Sector de actividad: Industria

Intervalos de plantilla	Empresas formadoras			Indicadores financieros					
	Empresas formadoras 2007	Empresas formadoras 2008	Variación interanual	Crédito asignado 2007	Crédito asignado 2008	Variación interanual	Crédito dispuesto 2007	Crédito dispuesto 2008	Variación interanual
De 1 a 5	8.263	14.375	74,0	3.626.733,58	6.333.020,31	74,6	3.063.735,36	5.384.151,55	75,7
De 6 a 9	4.125	6.296	52,6	2.962.884,12	4.718.038,12	59,2	2.109.339,83	3.301.663,72	56,5
De 10 a 49	12.309	16.146	31,2	26.123.272,85	34.356.005,09	31,5	15.876.057,09	20.637.747,31	30,0
De 50 a 99	2.716	3.147	15,9	15.620.679,70	18.820.724,24	20,5	9.482.790,27	10.939.252,83	15,4
De 100 a 249	1.742	1.916	10,0	24.120.468,78	27.455.765,99	13,8	14.031.619,91	16.180.588,70	15,3
De 250 a 499	578	629	8,8	16.423.389,63	18.008.645,51	9,7	10.428.167,60	11.669.327,63	11,9
De 500 a 999	227	247	8,8	13.491.868,79	15.026.217,89	11,4	9.303.230,60	9.647.864,41	3,7
De 1.000 a 4.999	126	137	8,7	21.454.392,54	23.591.560,05	10,0	15.469.306,56	17.361.454,34	12,2
Más de 4.999	13	13	—	10.094.033,58	10.499.928,12	4,0	6.682.627,22	7.876.726,10	17,9
Otras situaciones (*)	33	43	30,3	—	—	—	792,00	2.079,60	162,6
<b>Total</b>	<b>30.132</b>	<b>42.949</b>	<b>42,5</b>	<b>133.917.723,56</b>	<b>158.809.905,31</b>	<b>18,59</b>	<b>86.447.666,4</b>	<b>103.000.856,19</b>	<b>19,15</b>

Evolución 2004-2008 de PYMEs

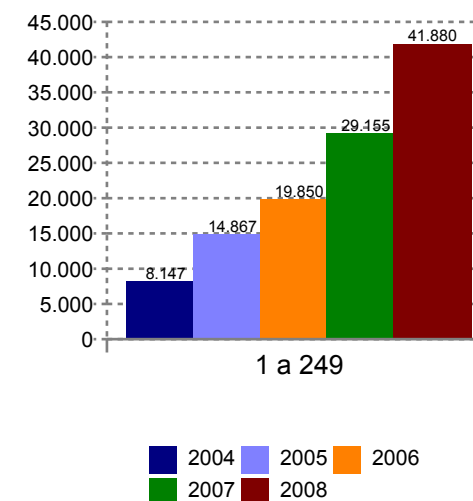

(\*) Situaciones derivadas de fusiones, absorciones o escisiones de empresas.



## Sector de actividad: Construcción

Intervalos de plantilla	Empresas formadoras			Indicadores financieros						
	Empresas formadoras 2007	Empresas formadoras 2008	Variación interanual	Crédito asignado 2007	Crédito asignado 2008	Variación interanual	Crédito dispuesto 2007	Crédito dispuesto 2008	Variación interanual	
De 1 a 5	7.611	13.812	81,5	3.289.266,30	5.988.438,33	82,1	2.660.777,59	4.464.827,50	67,8	
De 6 a 9	3.281	5.122	56,1	2.155.815,80	3.550.443,43	64,7	1.561.094,65	2.389.997,95	53,1	
De 10 a 49	8.493	11.176	31,6	14.262.438,43	19.123.384,78	34,1	8.697.858,57	11.365.391,64	30,7	
De 50 a 99	1.404	1.578	12,4	6.462.674,31	7.889.573,80	22,1	3.792.771,17	4.400.669,13	16,0	
De 100 a 249	699	742	6,2	7.643.234,79	8.564.753,24	12,1	4.462.824,60	4.714.203,20	5,6	
De 250 a 499	150	151	0,7	3.639.885,49	3.954.947,38	8,7	2.376.249,42	2.415.773,35	1,7	
De 500 a 999	53	62	17,0	2.717.356,41	3.049.613,34	12,2	1.669.885,17	2.120.071,77	27,0	
De 1.000 a 4.999	28	33	17,9	4.243.386,74	4.649.892,15	9,6	2.536.241,83	2.574.681,95	1,5	
Más de 4.999	6	8	33,3	4.767.186,14	5.997.403,48	25,8	3.398.657,02	4.879.323,78	43,6	
Otras situaciones (*)	9	7	-22,2	-	-	-	-	-	-	
<b>Total</b>	<b>21.734</b>	<b>32.691</b>	<b>50,4</b>	<b>49.181.244,41</b>	<b>62.768.449,92</b>	<b>27,63</b>	<b>31.156.360,0</b>	<b>39.324.940,27</b>	<b>26,22</b>	

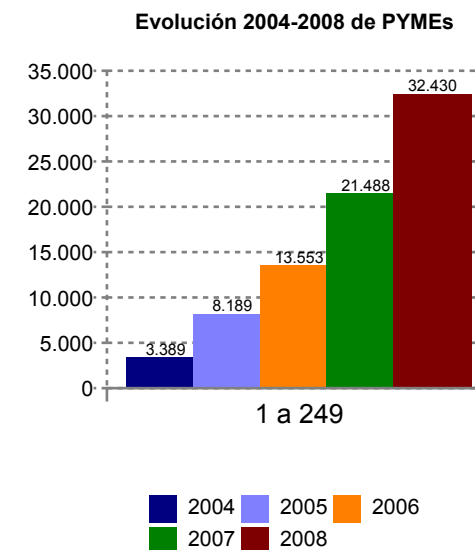

(\*) Situaciones derivadas de fusiones, absorciones o escisiones de empresas.

Indicadores de empresas y financieros según estrato de asalariados, sector de actividad (CNAE) y año de bonificación

Sector de actividad: Comercio

Intervalos de plantilla	Empresas formadoras			Indicadores financieros					
	Empresas formadoras 2007	Empresas formadoras 2008	Variación interanual	Crédito asignado 2007	Crédito asignado 2008	Variación interanual	Crédito dispuesto 2007	Crédito dispuesto 2008	Variación interanual
De 1 a 5	11.021	19.702	78,8	4.759.975,89	8.527.519,16	79,2	3.966.940,62	7.423.573,53	87,1
De 6 a 9	3.327	4.965	49,2	2.243.713,91	3.500.768,46	56,0	1.572.656,45	2.507.130,96	59,4
De 10 a 49	6.346	8.630	36,0	10.602.646,50	14.860.536,92	40,2	6.551.640,99	9.252.377,94	41,2
De 50 a 99	865	1.051	21,5	4.139.687,70	5.176.888,69	25,1	2.524.132,91	3.075.597,51	21,8
De 100 a 249	539	618	14,7	5.836.010,44	6.946.833,62	19,0	3.738.287,25	4.450.051,95	19,0
De 250 a 499	164	194	18,3	3.308.949,88	4.043.983,48	22,2	2.389.120,03	2.903.969,09	21,5
De 500 a 999	83	89	7,2	3.300.845,98	3.727.014,89	12,9	2.507.288,45	2.744.359,48	9,5
De 1.000 a 4.999	65	75	15,4	7.037.272,96	7.786.916,99	10,7	5.193.284,80	6.209.742,18	19,6
Más de 4.999	16	18	12,5	16.151.976,30	17.406.702,47	7,8	14.108.830,40	15.231.179,67	8,0
Otras situaciones (*)	13	17	30,8	-	-	-	-	127,20	-
<b>Total</b>	<b>22.439</b>	<b>35.359</b>	<b>57,6</b>	<b>57.381.079,56</b>	<b>71.977.164,68</b>	<b>25,44</b>	<b>42.552.181,9</b>	<b>53.798.109,51</b>	<b>26,43</b>

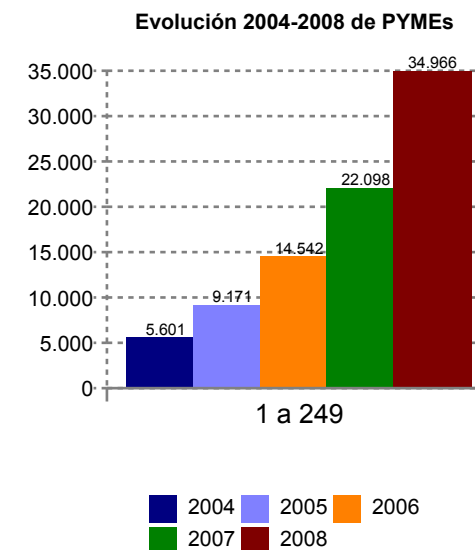

(\*) Situaciones derivadas de fusiones, absorciones o escisiones de empresas.

Indicadores de empresas y financieros según estrato de asalariados, sector de actividad (CNAE) y año de bonificación

Sector de actividad: Hostelería

Intervalos de plantilla	Empresas formadoras			Indicadores financieros					
	Empresas formadoras 2007	Empresas formadoras 2008	Variación interanual	Crédito asignado 2007	Crédito asignado 2008	Variación interanual	Crédito dispuesto 2007	Crédito dispuesto 2008	Variación interanual
De 1 a 5	4.201	8.287	97,3	1.770.363,00	3.528.373,58	99,3	1.305.492,49	2.742.521,50	110,1
De 6 a 9	1.460	2.373	62,5	760.879,57	1.284.147,33	68,8	561.641,79	947.742,22	68,7
De 10 a 49	2.925	4.104	40,3	4.160.896,89	5.742.778,45	38,0	2.694.924,36	3.781.652,06	40,3
De 50 a 99	619	711	14,9	2.437.918,52	2.820.822,49	15,7	1.539.957,41	1.799.077,78	16,8
De 100 a 249	397	476	19,9	3.619.599,13	4.406.237,02	21,7	2.321.917,41	3.062.019,22	31,9
De 250 a 499	121	132	9,1	2.017.386,86	2.239.280,69	11,0	1.488.852,80	1.578.276,65	6,0
De 500 a 999	45	54	20,0	1.428.494,42	1.708.757,81	19,6	1.033.430,12	1.253.303,87	21,3
De 1.000 a 4.999	22	23	4,5	2.176.274,80	2.381.037,68	9,4	1.454.752,81	1.610.177,06	10,7
Más de 4.999	6	6	-	1.764.995,42	1.962.051,98	11,2	1.192.590,21	1.551.266,80	30,1
Otras situaciones (*)	5	16	220,0	-	-	-	-	-	-
<b>Total</b>	<b>9.801</b>	<b>16.182</b>	<b>65,1</b>	<b>20.136.808,61</b>	<b>26.073.487,03</b>	<b>29,48</b>	<b>13.593.559,4</b>	<b>18.326.037,16</b>	<b>34,81</b>

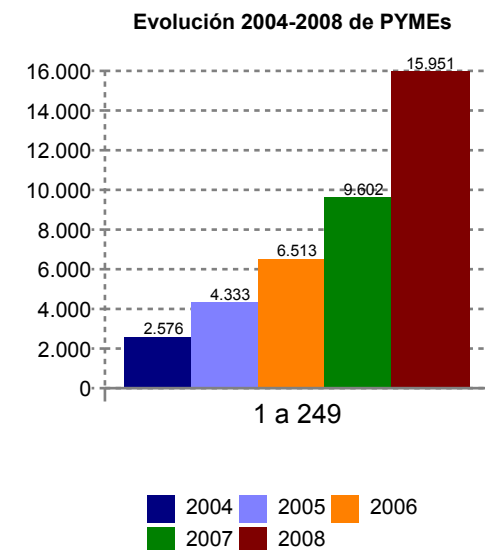

(\*) Situaciones derivadas de fusiones, absorciones o escisiones de empresas.

**Sector de actividad: Servicios**

Intervalos de plantilla	Empresas formadoras			Indicadores financieros					
	Empresas formadoras 2007	Empresas formadoras 2008	Variación interanual	Crédito asignado 2007	Crédito asignado 2008	Variación interanual	Crédito dispuesto 2007	Crédito dispuesto 2008	Variación interanual
De 1 a 5	21.654	33.359	54,1	9.384.763,62	14.550.120,69	55,0	7.976.160,48	12.739.216,76	59,7
De 6 a 9	5.517	7.762	40,7	3.812.041,12	5.537.846,90	45,3	2.776.795,36	3.996.974,12	43,9
De 10 a 49	11.818	15.581	31,8	22.664.723,94	29.921.688,89	32,0	14.709.258,71	19.129.286,81	30,0
De 50 a 99	2.848	3.564	25,1	14.234.845,80	18.195.804,56	27,8	8.906.535,32	11.439.837,18	28,4
De 100 a 249	1.962	2.299	17,2	21.319.638,93	25.802.396,27	21,0	13.382.916,73	15.721.921,70	17,5
De 250 a 499	634	765	20,7	12.980.931,38	16.114.467,74	24,1	8.178.233,01	10.518.338,14	28,6
De 500 a 999	321	396	23,4	14.149.758,18	17.435.241,60	23,2	10.013.518,49	11.885.592,63	18,7
De 1.000 a 4.999	287	308	7,3	39.231.164,92	45.443.498,66	15,8	28.527.515,72	31.332.710,48	9,8
Más de 4.999	48	55	14,6	48.533.429,56	57.208.308,90	17,9	39.665.997,77	44.405.447,82	11,9
Otras situaciones (*)	42	37	-11,9	-	-	-	-	-	-
<b>Total</b>	<b>45.131</b>	<b>64.126</b>	<b>42,1</b>	<b>186.311.297,44</b>	<b>230.209.374,22</b>	<b>23,56</b>	<b>134.136.931,6</b>	<b>161.169.325,64</b>	<b>20,15</b>

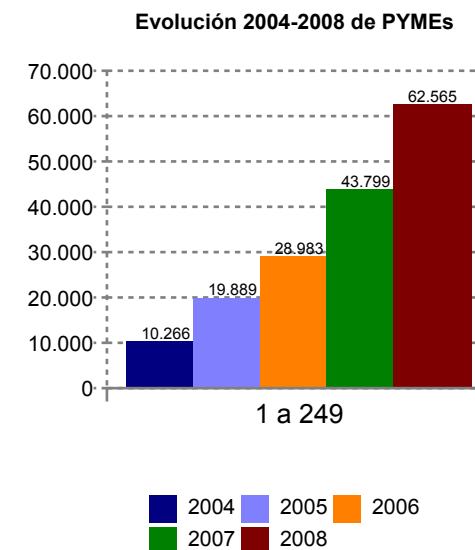

(\*) Situaciones derivadas de fusiones, absorciones o escisiones de empresas.

## Indicadores de empresas y financieros según estrato de asalariados, sector de actividad (CNAE) y año de bonificación

### Total nacional

Intervalos de plantilla	Empresas formadoras			Indicadores financieros					
	Empresas formadoras 2008	Empresas formadoras 2009	Variación interanual	Crédito asignado 2008	Crédito asignado 2009	Variación interanual	Crédito dispuesto 2008	Crédito dispuesto 2009	Variación interanual
De 1 a 5	93.959	158.382	68,6	40.839.497,79	69.203.523,34	69,5	34.453.338,81	59.685.974,14	73,2
De 6 a 9	27.780	40.167	44,6	19.455.317,88	29.289.399,76	50,5	13.783.515,17	20.805.742,30	50,9
De 10 a 49	58.290	72.693	24,7	108.650.920,68	136.488.585,66	25,6	67.191.066,44	88.125.663,27	31,2
De 50 a 99	10.563	11.513	9,0	55.505.035,80	62.763.742,25	13,1	33.229.212,93	39.810.628,55	19,8
De 100 a 249	6.401	6.858	7,1	77.237.563,59	85.756.105,34	11,0	46.447.904,60	52.240.927,53	12,5
De 250 a 499	1.974	2.072	5,0	46.558.074,07	50.820.937,13	9,2	30.479.331,46	32.211.729,40	5,7
De 500 a 999	892	953	6,8	42.786.571,72	47.616.099,96	11,3	28.939.307,05	30.578.420,78	5,7
De 1.000 a 4.999	602	630	4,7	86.957.791,64	92.390.774,34	6,2	61.133.191,44	64.071.169,70	4,8
Más de 4.999	102	106	3,9	93.699.530,93	102.282.079,83	9,2	74.513.679,25	76.069.319,37	2,1
Otras situaciones (*)	125	86	-31,2	-	2.677,03	-	2.206,80	840,00	-61,9
<b>Sector de actividad</b>									
Agricultura	2.095	3.391	61,9	4.169.710,08	5.251.019,47	25,9	2.863.103,51	3.644.190,00	27,3
Industria	42.949	41.961	-2,3	158.809.905,31	162.451.120,21	2,3	103.000.856,19	103.657.340,41	0,6
Construcción	32.691	47.927	46,6	62.768.449,92	78.825.458,14	25,6	39.324.940,27	51.087.991,63	29,9
Comercio	35.359	67.741	91,6	71.977.164,68	109.276.879,85	51,8	53.798.109,51	80.606.760,21	49,8
Hostelería	16.182	30.981	91,5	26.073.487,03	42.419.679,64	62,7	18.326.037,16	26.239.574,43	43,2
Servicios	64.126	101.459	58,2	230.209.374,22	278.389.767,31	20,9	161.169.325,64	198.364.558,36	23,1
Sin datos	7.286	-	-100,0	17.682.212,85	-	-100,0	11.690.381,67	-	-100,0
<b>Total</b>	<b>200.688</b>	<b>293.460</b>	<b>46,2</b>	<b>571.690.304,09</b>	<b>676.613.924,62</b>	<b>18,35</b>	<b>390.172.753,9</b>	<b>463.600.415,04</b>	<b>18,82</b>

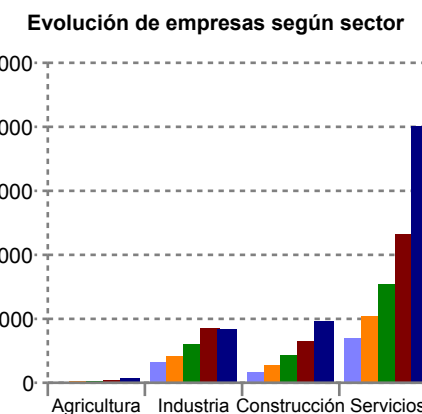
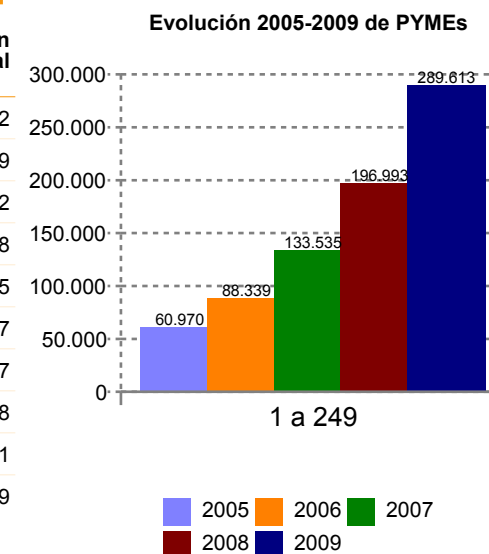

(\*) Situaciones derivadas de fusiones, absorciones o escisiones de empresas.

Indicadores de empresas y financieros según estrato de asalariados, sector de actividad (CNAE) y año de bonificación

## Sector de actividad: Agricultura

Intervalos de plantilla	Empresas formadoras			Indicadores financieros					
	Empresas formadoras 2008	Empresas formadoras 2009	Variación interanual	Crédito asignado 2008	Crédito asignado 2009	Variación interanual	Crédito dispuesto 2008	Crédito dispuesto 2009	Variación interanual
De 1 a 5	994	1.891	90,2	438.498,31	846.750,50	93,1	361.612,18	721.360,69	99,5
De 6 a 9	292	460	57,5	214.575,69	340.843,22	58,8	147.869,77	247.169,67	67,2
De 10 a 49	613	855	39,5	1.079.548,44	1.488.144,76	37,8	674.938,91	998.261,23	47,9
De 50 a 99	102	102	—	510.382,91	517.772,52	1,4	282.873,42	325.722,01	15,1
De 100 a 249	66	57	-13,6	753.669,56	592.425,63	-21,4	392.415,81	348.944,28	-11,1
De 250 a 499	18	15	-16,7	319.782,40	341.788,47	6,9	230.851,50	256.817,82	11,2
De 500 a 999	6	6	—	195.609,80	271.812,20	39,0	147.214,46	202.178,98	37,3
De 1.000 a 4.999	3	3	—	252.412,79	387.987,29	53,7	220.097,27	221.906,01	0,8
Más de 4.999	1	1	—	405.230,19	463.494,88	14,4	405.230,19	321.829,31	-20,6
Otras situaciones (*)	—	1	—	—	—	—	—	—	—
<b>Total</b>	<b>2.095</b>	<b>3.391</b>	<b>61,9</b>	<b>4.169.710,08</b>	<b>5.251.019,47</b>	<b>25,93</b>	<b>2.863.103,5</b>	<b>3.644.190,00</b>	<b>27,28</b>

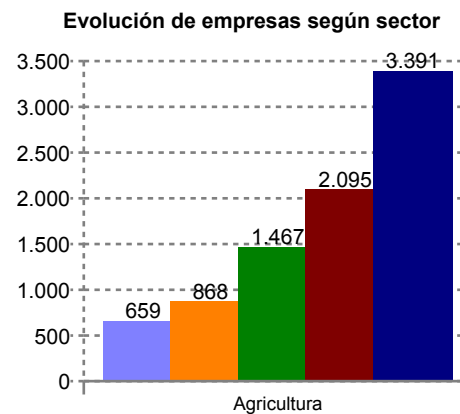
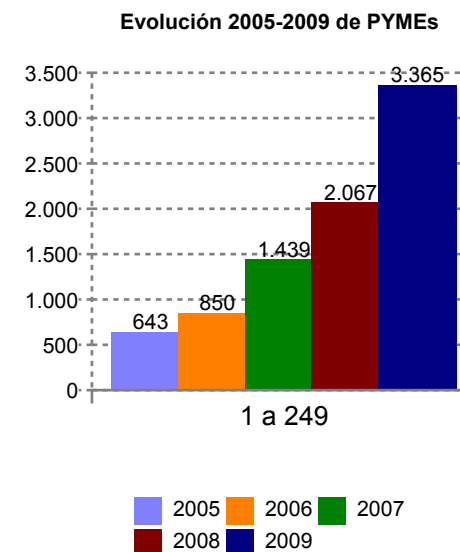

(\*) Situaciones derivadas de fusiones, absorciones o escisiones de empresas.

## Sector de actividad: Industria

Intervalos de plantilla	Empresas formadoras			Indicadores financieros						
	Empresas formadoras 2008	Empresas formadoras 2009	Variación interanual	Crédito asignado 2008	Crédito asignado 2009	Variación interanual	Crédito dispuesto 2008	Crédito dispuesto 2009	Variación interanual	
De 1 a 5	14.375	14.425	0,3	6.333.020,31	6.440.957,70	1,7	5.384.151,55	5.513.680,44	2,4	
De 6 a 9	6.296	6.296	—	4.718.038,12	4.923.030,24	4,3	3.301.663,72	3.433.293,12	4,0	
De 10 a 49	16.146	15.538	-3,8	34.356.005,09	33.775.872,84	-1,7	20.637.747,31	21.173.540,76	2,6	
De 50 a 99	3.147	2.801	-11,0	18.820.724,24	17.410.341,23	-7,5	10.939.252,83	10.579.424,91	-3,3	
De 100 a 249	1.916	1.856	-3,1	27.455.765,99	27.494.411,54	0,1	16.180.588,70	15.914.714,80	-1,6	
De 250 a 499	629	618	-1,7	18.008.645,51	18.590.661,16	3,2	11.669.327,63	11.073.743,38	-5,1	
De 500 a 999	247	260	5,3	15.026.217,89	16.710.361,79	11,2	9.647.864,41	10.032.387,29	4,0	
De 1.000 a 4.999	137	136	-0,7	23.591.560,05	25.261.102,70	7,1	17.361.454,34	17.839.740,74	2,8	
Más de 4.999	13	13	—	10.499.928,12	11.844.380,99	12,8	7.876.726,10	8.096.814,97	2,8	
Otras situaciones (*)	43	18	-58,1	—	—	—	2.079,60	—	-100,0	
<b>Total</b>	<b>42.949</b>	<b>41.961</b>	<b>-2,3</b>	<b>158.809.905,31</b>	<b>162.451.120,21</b>	<b>2,29</b>	<b>103.000.856,2</b>	<b>103.657.340,41</b>	<b>0,64</b>	

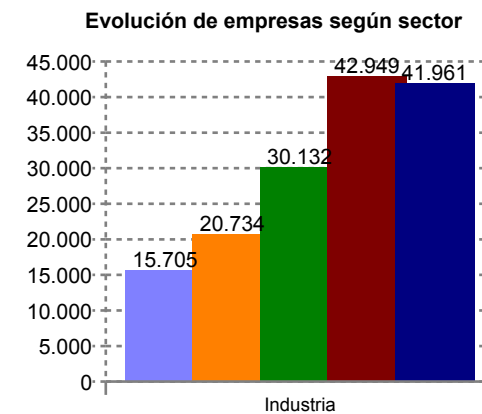
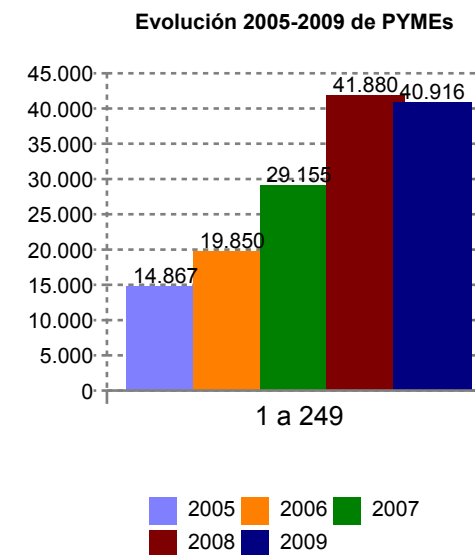

(\*) Situaciones derivadas de fusiones, absorciones o escisiones de empresas.

Indicadores de empresas y financieros según estrato de asalariados, sector de actividad (CNAE) y año de bonificación

## Sector de actividad: Construcción

Intervalos de plantilla	Empresas formadoras			Indicadores financieros					
	Empresas formadoras 2008	Empresas formadoras 2009	Variación interanual	Crédito asignado 2008	Crédito asignado 2009	Variación interanual	Crédito dispuesto 2008	Crédito dispuesto 2009	Variación interanual
De 1 a 5	13.812	22.739	64,6	5.988.438,33	10.086.925,92	68,4	4.464.827,50	7.409.912,14	66,0
De 6 a 9	5.122	7.957	55,3	3.550.443,43	5.954.749,91	67,7	2.389.997,95	3.980.869,49	66,6
De 10 a 49	11.176	14.504	29,8	19.123.384,78	25.992.649,02	35,9	11.365.391,64	16.149.571,87	42,1
De 50 a 99	1.578	1.741	10,3	7.889.573,80	9.279.606,55	17,6	4.400.669,13	5.786.878,88	31,5
De 100 a 249	742	740	-0,3	8.564.753,24	9.449.764,84	10,3	4.714.203,20	5.691.088,47	20,7
De 250 a 499	151	149	-1,3	3.954.947,38	4.266.997,70	7,9	2.415.773,35	2.825.695,20	17,0
De 500 a 999	62	52	-16,1	3.049.613,34	2.829.432,31	-7,2	2.120.071,77	1.708.768,73	-19,4
De 1.000 a 4.999	33	30	-9,1	4.649.892,15	4.579.614,46	-1,5	2.574.681,95	2.991.086,15	16,2
Más de 4.999	8	8	-	5.997.403,48	6.385.717,43	6,5	4.879.323,78	4.544.120,70	-6,9
Otras situaciones (*)	7	7	-	-	-	-	-	-	-
<b>Total</b>	<b>32.691</b>	<b>47.927</b>	<b>46,6</b>	<b>62.768.449,92</b>	<b>78.825.458,14</b>	<b>25,58</b>	<b>39.324.940,3</b>	<b>51.087.991,63</b>	<b>29,91</b>

Evolución 2005-2009 de PYMEs

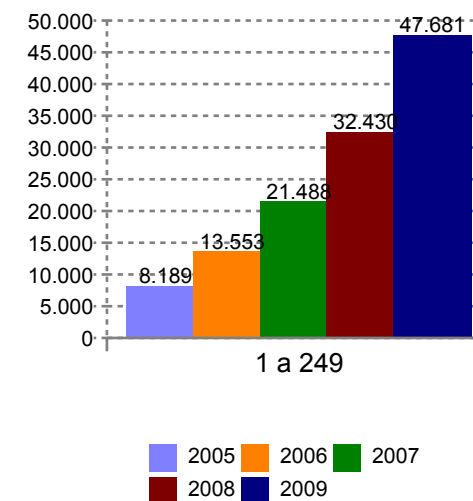

Evolución de empresas según sector

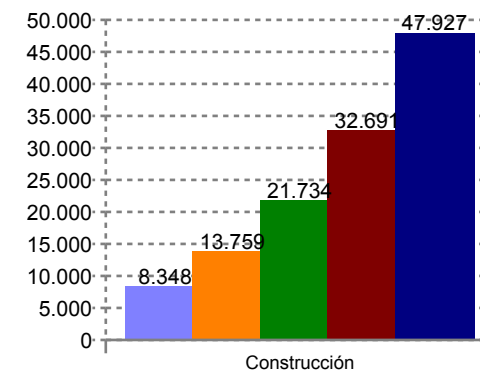

(\*) Situaciones derivadas de fusiones, absorciones o escisiones de empresas.



Indicadores de empresas y financieros según estrato de asalariados, sector de actividad (CNAE) y año de bonificación

## Sector de actividad: Comercio

Intervalos de plantilla	Empresas formadoras			Indicadores financieros					
	Empresas formadoras 2008	Empresas formadoras 2009	Variación interanual	Crédito asignado 2008	Crédito asignado 2009	Variación interanual	Crédito dispuesto 2008	Crédito dispuesto 2009	Variación interanual
De 1 a 5	19.702	41.502	110,6	8.527.519,16	18.089.573,13	112,1	7.423.573,53	16.136.487,27	117,4
De 6 a 9	4.965	9.241	86,1	3.500.768,46	6.970.273,58	99,1	2.507.130,96	4.928.414,69	96,6
De 10 a 49	8.630	14.038	62,7	14.860.536,92	25.862.303,90	74,0	9.252.377,94	16.671.709,52	80,2
De 50 a 99	1.051	1.626	54,7	5.176.888,69	9.001.930,29	73,9	3.075.597,51	5.685.604,09	84,9
De 100 a 249	618	869	40,6	6.946.833,62	10.640.946,82	53,2	4.450.051,95	6.697.032,01	50,5
De 250 a 499	194	235	21,1	4.043.983,48	5.347.570,63	32,2	2.903.969,09	3.516.175,60	21,1
De 500 a 999	89	114	28,1	3.727.014,89	4.962.957,88	33,2	2.744.359,48	3.686.307,67	34,3
De 1.000 a 4.999	75	81	8,0	7.786.916,99	9.696.839,81	24,5	6.209.742,18	7.103.314,83	14,4
Más de 4.999	18	20	11,1	17.406.702,47	18.703.892,97	7,5	15.231.179,67	16.181.294,53	6,2
Otras situaciones (*)	17	15	-11,8	-	590,84	-	127,20	420,00	230,2
<b>Total</b>	<b>35.359</b>	<b>67.741</b>	<b>91,6</b>	<b>71.977.164,68</b>	<b>109.276.879,85</b>	<b>51,82</b>	<b>53.798.109,5</b>	<b>80.606.760,21</b>	<b>49,83</b>

Evolución 2005-2009 de PYMEs

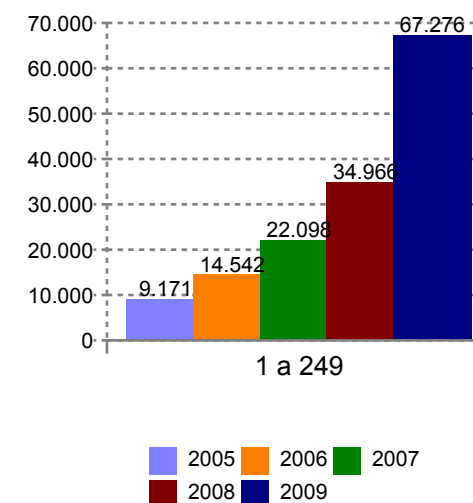

Evolución de empresas según sector

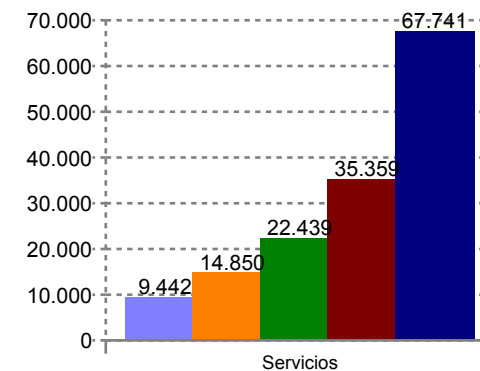

(\*) Situaciones derivadas de fusiones, absorciones o escisiones de empresas.

Indicadores de empresas y financieros según estrato de asalariados, sector de actividad (CNAE) y año de bonificación

### Sector de actividad: Hostelería

Intervalos de plantilla	Empresas formadoras			Indicadores financieros					
	Empresas formadoras 2008	Empresas formadoras 2009	Variación interanual	Crédito asignado 2008	Crédito asignado 2009	Variación interanual	Crédito dispuesto 2008	Crédito dispuesto 2009	Variación interanual
De 1 a 5	8.287	18.816	127,1	3.528.373,58	7.963.829,67	125,7	2.742.521,50	6.794.548,84	147,7
De 6 a 9	2.373	4.458	87,9	1.284.147,33	2.483.726,05	93,4	947.742,22	1.915.186,30	102,1
De 10 a 49	4.104	6.135	49,5	5.742.778,45	8.289.332,83	44,3	3.781.652,06	5.608.028,94	48,3
De 50 a 99	711	837	17,7	2.820.822,49	3.449.747,30	22,3	1.799.077,78	2.335.352,63	29,8
De 100 a 249	476	485	1,9	4.406.237,02	4.651.906,06	5,6	3.062.019,22	3.006.508,05	-1,8
De 250 a 499	132	151	14,4	2.239.280,69	2.716.176,54	21,3	1.578.276,65	1.815.469,78	15,0
De 500 a 999	54	55	1,9	1.708.757,81	1.794.261,27	5,0	1.253.303,87	1.241.167,74	-1,0
De 1.000 a 4.999	23	31	34,8	2.381.037,68	2.758.963,85	15,9	1.610.177,06	1.681.749,06	4,4
Más de 4.999	6	8	33,3	1.962.051,98	8.311.736,07	323,6	1.551.266,80	1.841.143,09	18,7
Otras situaciones (*)	16	5	-68,8	-	-	-	-	420,00	-
<b>Total</b>	<b>16.182</b>	<b>30.981</b>	<b>91,5</b>	<b>26.073.487,03</b>	<b>42.419.679,64</b>	<b>62,69</b>	<b>18.326.037,2</b>	<b>26.239.574,43</b>	<b>43,18</b>

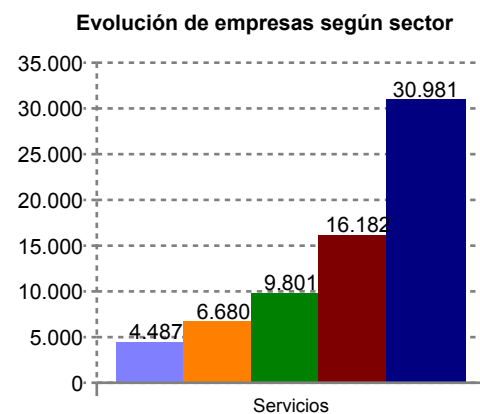
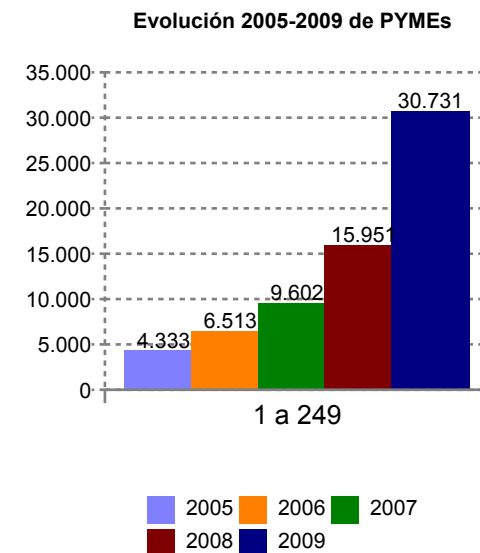

(\*) Situaciones derivadas de fusiones, absorciones o escisiones de empresas.

Indicadores de empresas y financieros según estrato de asalariados, sector de actividad (CNAE) y año de bonificación

**Sector de actividad: Servicios**

Intervalos de plantilla	Empresas formadoras			Indicadores financieros					
	Empresas formadoras 2008	Empresas formadoras 2009	Variación interanual	Crédito asignado 2008	Crédito asignado 2009	Variación interanual	Crédito dispuesto 2008	Crédito dispuesto 2009	Variación interanual
De 1 a 5	33.359	59.009	76,9	14.550.120,69	25.775.486,42	77,1	12.739.216,76	23.109.984,76	81,4
De 6 a 9	7.762	11.755	51,4	5.537.846,90	8.616.776,76	55,6	3.996.974,12	6.300.809,03	57,6
De 10 a 49	15.581	21.623	38,8	29.921.688,89	41.080.282,31	37,3	19.129.286,81	27.524.550,95	43,9
De 50 a 99	3.564	4.406	23,6	18.195.804,56	23.104.344,35	27,0	11.439.837,18	15.097.646,03	32,0
De 100 a 249	2.299	2.851	24,0	25.802.396,27	32.926.650,44	27,6	15.721.921,70	20.582.639,92	30,9
De 250 a 499	765	904	18,2	16.114.467,74	19.557.742,63	21,4	10.518.338,14	12.723.827,62	21,0
De 500 a 999	396	466	17,7	17.435.241,60	21.047.274,50	20,7	11.885.592,63	13.707.610,37	15,3
De 1.000 a 4.999	308	349	13,3	45.443.498,66	49.706.266,23	9,4	31.332.710,48	34.233.372,91	9,3
Más de 4.999	55	56	1,8	57.208.308,90	56.572.857,49	-1,1	44.405.447,82	45.084.116,77	1,5
Otras situaciones (*)	37	40	8,1	-	2.086,19	-	-	-	-
<b>Total</b>	<b>64.126</b>	<b>101.459</b>	<b>58,2</b>	<b>230.209.374,22</b>	<b>278.389.767,31</b>	<b>20,93</b>	<b>161.169.325,6</b>	<b>198.364.558,36</b>	<b>23,08</b>

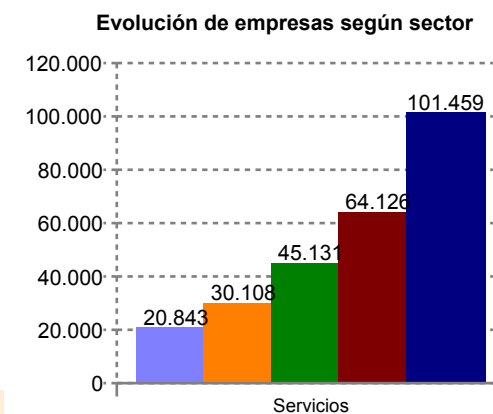
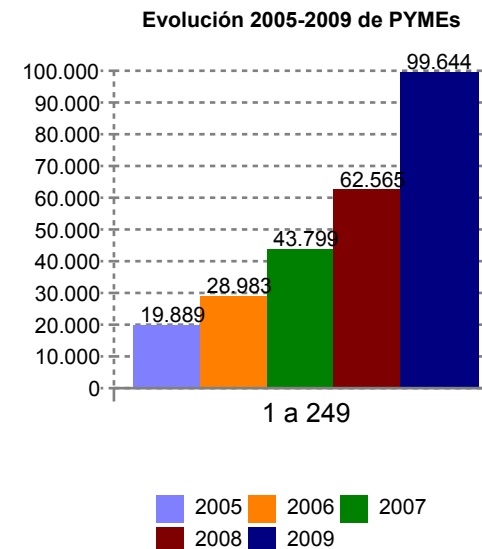

(\*) Situaciones derivadas de fusiones, absorciones o escisiones de empresas.

# ACCIONES DE FORMACIÓN CONTINUA EN LAS EMPRESAS. Evolución del Sistema de bonificaciones 2009 a 2010

Indicadores de empresas y financieros según estrato de asalariados, sector de actividad (CNAE) y año de bonificación

## Total nacional

Intervalos de plantilla	Empresas formadoras			Indicadores financieros					
	Empresas formadoras 2009	Empresas formadoras 2010	Variación interanual	Crédito asignado 2009	Crédito asignado 2010	Variación interanual	Crédito dispuesto 2009	Crédito dispuesto 2010	Variación interanual
De 1 a 5	158.382	229.473	44,9	69.203.523,34	100.562.272,20	45,3	59.685.974,14	87.091.002,78	45,9
De 6 a 9	40.167	49.548	23,4	29.289.399,76	37.079.522,79	26,6	20.805.742,30	27.178.067,25	30,6
De 10 a 49	72.693	79.634	9,5	136.488.585,66	149.391.113,57	9,5	88.125.663,27	99.135.498,91	12,5
De 50 a 99	11.513	11.493	-0,2	62.763.742,25	64.711.006,76	3,1	39.810.628,55	42.003.352,24	5,5
De 100 a 249	6.858	6.652	-3,0	85.756.105,34	85.994.884,91	0,3	52.240.927,53	53.995.718,47	3,4
De 250 a 499	2.072	2.021	-2,5	50.820.937,13	50.711.595,49	-0,2	32.211.729,40	32.765.325,26	1,7
De 500 a 999	953	898	-5,8	47.616.099,96	46.110.759,79	-3,2	30.578.420,78	31.480.329,73	2,9
De 1.000 a 4.999	630	613	-2,7	92.390.774,34	92.532.481,37	0,2	64.071.169,70	63.972.263,67	-0,2
Más de 4.999	106	103	-2,8	102.282.079,83	95.445.223,52	-6,7	76.069.319,37	78.427.860,32	3,1
Otras situaciones (*)	86	113	31,4	2.677,03	55.337,43	1.967,1	840,00	38.313,19	4.461,1
<b>Sector de actividad</b>									
Agricultura	3.391	2.233	-34,1	5.251.019,47	2.956.788,49	-43,7	3.644.190,00	2.032.437,48	-44,2
Industria	41.961	48.737	16,1	162.451.120,21	158.988.953,19	-2,1	103.657.340,41	105.460.905,18	1,7
Construcción	47.927	62.531	30,5	78.825.458,14	80.815.210,57	2,5	51.087.991,63	55.224.916,73	8,1
Comercio	67.741	95.400	40,8	109.276.879,85	131.510.188,79	20,3	80.606.760,21	101.291.612,18	25,7
Hostelería	30.981	44.044	42,2	42.419.679,64	41.690.876,23	-1,7	26.239.574,43	31.488.498,02	20,0
Otros servicios (**)	101.459	127.602	25,8	278.389.767,31	306.631.760,55	10,1	198.364.558,36	220.588.942,23	11,2
Sin datos	-	1	-	-	420,00	-	-	420,00	-
<b>Total</b>	<b>293.460</b>	<b>380.548</b>	<b>29,7</b>	<b>676.613.924,62</b>	<b>722.594.197,82</b>	<b>6,80</b>	<b>463.600.415,0</b>	<b>516.087.731,82</b>	<b>11,32</b>

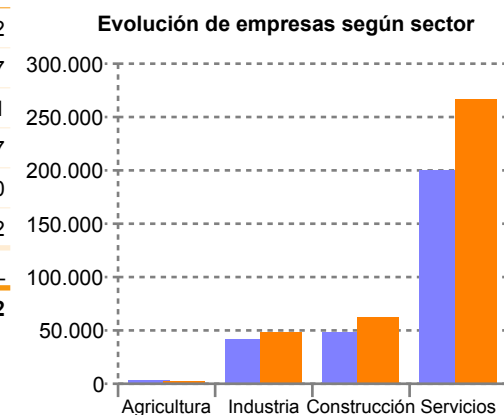
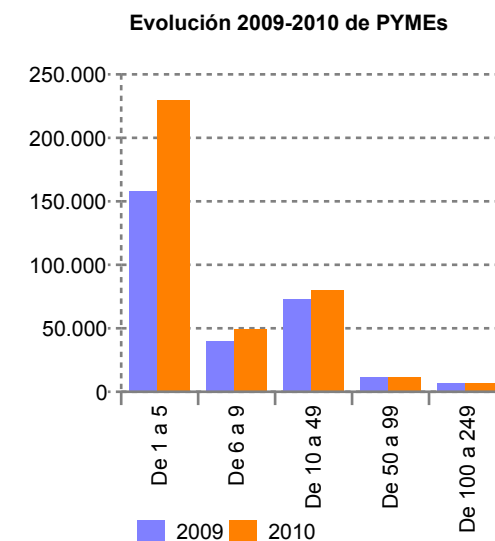

(\*) Situaciones derivadas de fusiones, absorciones o escisiones de empresas. (\*\*) En Otros servicios se incluyen sectores como sanidad, educación, intermediación financiera, transporte, comunicaciones, etc.

Situación a: 31-03-2011

### Sector de actividad: Agricultura

Intervalos de plantilla	Empresas formadoras			Indicadores financieros					
	Empresas formadoras 2009	Empresas formadoras 2010	Variación interanual	Crédito asignado 2009	Crédito asignado 2010	Variación interanual	Crédito dispuesto 2009	Crédito dispuesto 2010	Variación interanual
De 1 a 5	1.891	1.372	-27,4	846.750,50	620.868,35	-26,7	721.360,69	501.572,23	-30,5
De 6 a 9	460	273	-40,7	340.843,22	205.431,43	-39,7	247.169,67	146.183,40	-40,9
De 10 a 49	855	487	-43,0	1.488.144,76	811.984,07	-45,4	998.261,23	523.712,35	-47,5
De 50 a 99	102	47	-53,9	517.772,52	244.918,72	-52,7	325.722,01	141.929,03	-56,4
De 100 a 249	57	40	-29,8	592.425,63	400.618,37	-32,4	348.944,28	283.789,32	-18,7
De 250 a 499	15	6	-60,0	341.788,47	136.952,94	-59,9	256.817,82	37.948,35	-85,2
De 500 a 999	6	2	-66,7	271.812,20	107.007,40	-60,6	202.178,98	75.626,33	-62,6
De 1.000 a 4.999	3	6	100,0	387.987,29	429.007,21	10,6	221.906,01	321.676,47	45,0
Más de 4.999	1	-	-100,0	463.494,88	-	-100,0	321.829,31	-	-100,0
Otras situaciones (*)	1	-	-100,0	-	-	-	-	-	-
<b>Total</b>	<b>3.391</b>	<b>2.233</b>	<b>-34,1</b>	<b>5.251.019,47</b>	<b>2.956.788,49</b>	<b>-43,69</b>	<b>3.644.190,0</b>	<b>2.032.437,48</b>	<b>-44,23</b>

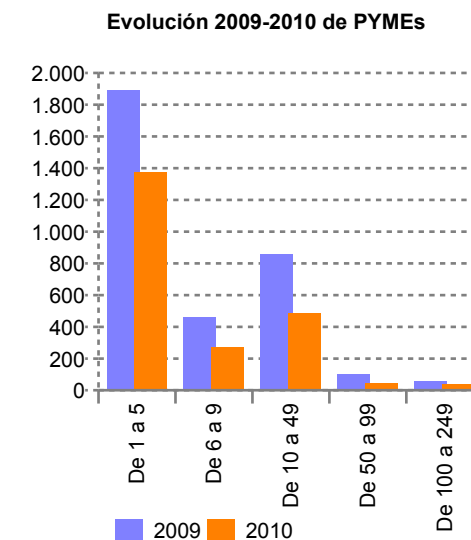

(\*) Situaciones derivadas de fusiones, absorciones o escisiones de empresas. (\*\*) En Otros servicios se incluyen sectores como sanidad, educación, intermediación financiera, transporte, comunicaciones, etc.

### Sector de actividad: Industria

Intervalos de plantilla	Empresas formadoras			Indicadores financieros					
	Empresas formadoras 2009	Empresas formadoras 2010	Variación interanual	Crédito asignado 2009	Crédito asignado 2010	Variación interanual	Crédito dispuesto 2009	Crédito dispuesto 2010	Variación interanual
De 1 a 5	14.425	20.017	38,8	6.440.957,70	8.992.983,91	39,6	5.513.680,44	7.715.748,02	39,9
De 6 a 9	6.296	7.414	17,8	4.923.030,24	6.043.526,36	22,8	3.433.293,12	4.362.161,18	27,1
De 10 a 49	15.538	16.117	3,7	33.775.872,84	34.864.504,91	3,2	21.173.540,76	22.094.739,25	4,4
De 50 a 99	2.801	2.606	-7,0	17.410.341,23	16.733.996,82	-3,9	10.579.424,91	10.200.427,95	-3,6
De 100 a 249	1.856	1.631	-12,1	27.494.411,54	24.703.000,81	-10,2	15.914.714,80	14.769.402,53	-7,2
De 250 a 499	618	556	-10,0	18.590.661,16	16.712.188,36	-10,1	11.073.743,38	10.318.607,63	-6,8
De 500 a 999	260	233	-10,4	16.710.361,79	14.695.985,06	-12,1	10.032.387,29	9.789.493,56	-2,4
De 1.000 a 4.999	136	117	-14,0	25.261.102,70	23.397.656,80	-7,4	17.839.740,74	16.398.093,70	-8,1
Más de 4.999	13	13	—	11.844.380,99	12.791.752,72	8,0	8.096.814,97	9.774.440,17	20,7
Otras situaciones (*)	18	33	83,3	—	53.357,43	—	—	37.791,19	—
<b>Total</b>	<b>41.961</b>	<b>48.737</b>	<b>16,1</b>	<b>162.451.120,21</b>	<b>158.988.953,19</b>	<b>-2,13</b>	<b>103.657.340,4</b>	<b>105.460.905,18</b>	<b>1,74</b>

Evolución 2009-2010 de PYMEs

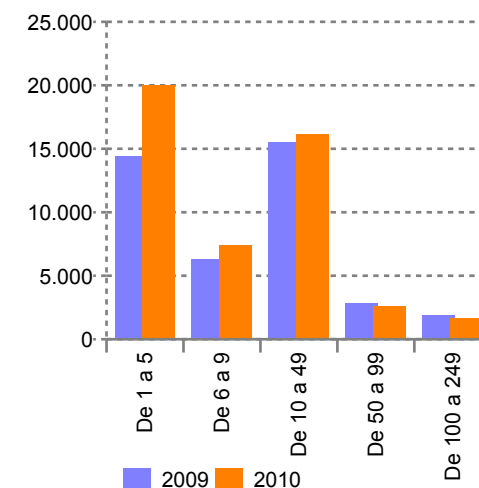

(\*) Situaciones derivadas de fusiones, absorciones o escisiones de empresas. (\*\*) En Otros servicios se incluyen sectores como sanidad, educación, intermediación financiera, transporte, comunicaciones, etc.

### Sector de actividad: Construcción

Intervalos de plantilla	Empresas formadoras			Indicadores financieros					
	Empresas formadoras 2009	Empresas formadoras 2010	Variación interanual	Crédito asignado 2009	Crédito asignado 2010	Variación interanual	Crédito dispuesto 2009	Crédito dispuesto 2010	Variación interanual
De 1 a 5	22.739	35.436	55,8	10.086.925,92	15.584.229,71	54,5	7.409.912,14	11.490.587,94	55,1
De 6 a 9	7.957	9.834	23,6	5.954.749,91	7.523.990,37	26,4	3.980.869,49	5.217.544,64	31,1
De 10 a 49	14.504	14.927	2,9	25.992.649,02	26.489.804,45	1,9	16.149.571,87	17.542.399,00	8,6
De 50 a 99	1.741	1.488	-14,5	9.279.606,55	8.145.793,49	-12,2	5.786.878,88	5.423.174,02	-6,3
De 100 a 249	740	629	-15,0	9.449.764,84	8.338.167,90	-11,8	5.691.088,47	5.367.072,54	-5,7
De 250 a 499	149	129	-13,4	4.266.997,70	3.659.100,54	-14,2	2.825.695,20	2.344.561,09	-17,0
De 500 a 999	52	47	-9,6	2.829.432,31	2.724.508,21	-3,7	1.708.768,73	1.696.428,07	-0,7
De 1.000 a 4.999	30	23	-23,3	4.579.614,46	4.163.882,69	-9,1	2.991.086,15	2.652.384,69	-11,3
Más de 4.999	8	6	-25,0	6.385.717,43	4.185.313,21	-34,5	4.544.120,70	3.490.620,74	-23,2
Otras situaciones (*)	7	12	71,4	-	420,00	-	-	144,00	-
<b>Total</b>	<b>47.927</b>	<b>62.531</b>	<b>30,5</b>	<b>78.825.458,14</b>	<b>80.815.210,57</b>	<b>2,52</b>	<b>51.087.991,6</b>	<b>55.224.916,73</b>	<b>8,10</b>

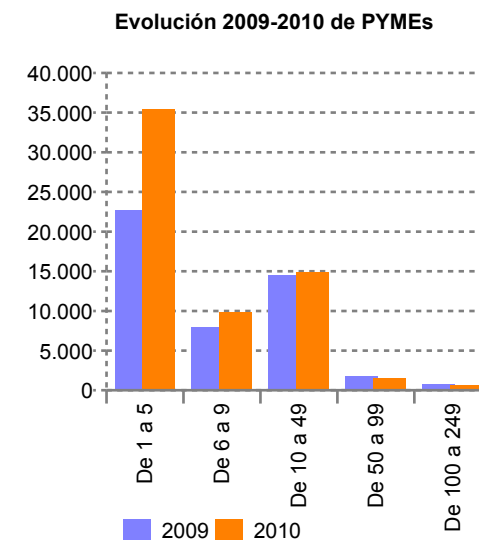

(\*) Situaciones derivadas de fusiones, absorciones o escisiones de empresas. (\*\*) En Otros servicios se incluyen sectores como sanidad, educación, intermediación financiera, transporte, comunicaciones, etc.

### Sector de actividad: Comercio

Intervalos de plantilla	Empresas formadoras			Indicadores financieros					
	Empresas formadoras 2009	Empresas formadoras 2010	Variación interanual	Crédito asignado 2009	Crédito asignado 2010	Variación interanual	Crédito dispuesto 2009	Crédito dispuesto 2010	Variación interanual
De 1 a 5	41.502	63.739	53,6	18.089.573,13	27.894.987,27	54,2	16.136.487,27	25.210.995,63	56,2
De 6 a 9	9.241	11.996	29,8	6.970.273,58	9.365.333,63	34,4	4.928.414,69	6.908.460,55	40,2
De 10 a 49	14.038	16.559	18,0	25.862.303,90	30.702.323,70	18,7	16.671.709,52	20.822.433,54	24,9
De 50 a 99	1.626	1.714	5,4	9.001.930,29	9.960.974,46	10,7	5.685.604,09	6.477.483,60	13,9
De 100 a 249	869	886	2,0	10.640.946,82	11.441.963,15	7,5	6.697.032,01	7.510.530,14	12,1
De 250 a 499	235	260	10,6	5.347.570,63	6.234.023,07	16,6	3.516.175,60	4.371.761,58	24,3
De 500 a 999	114	113	-0,9	4.962.957,88	5.331.120,42	7,4	3.686.307,67	3.885.411,61	5,4
De 1.000 a 4.999	81	83	2,5	9.696.839,81	9.923.864,17	2,3	7.103.314,83	7.446.283,70	4,8
Más de 4.999	20	23	15,0	18.703.892,97	20.655.598,92	10,4	16.181.294,53	18.658.251,83	15,3
Otras situaciones (*)	15	27	80,0	590,84	-	-100,0	420,00	-	-100,0
<b>Total</b>	<b>67.741</b>	<b>95.400</b>	<b>40,8</b>	<b>109.276.879,85</b>	<b>131.510.188,79</b>	<b>20,35</b>	<b>80.606.760,2</b>	<b>101.291.612,18</b>	<b>25,66</b>

Evolución 2009-2010 de PYMEs

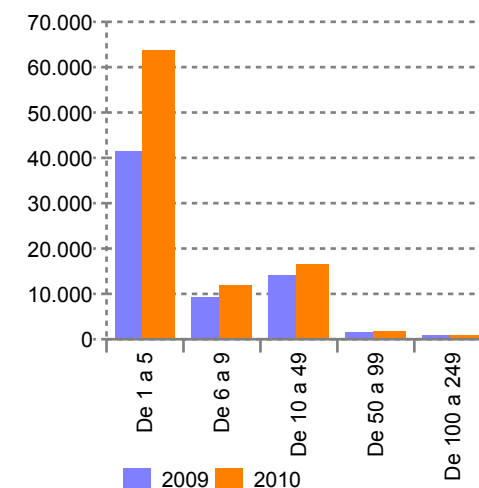

(\*) Situaciones derivadas de fusiones, absorciones o escisiones de empresas. (\*\*) En Otros servicios se incluyen sectores como sanidad, educación, intermediación financiera, transporte, comunicaciones, etc.



### Sector de actividad: Hostelería

Intervalos de plantilla	Empresas formadoras			Indicadores financieros					
	Empresas formadoras 2009	Empresas formadoras 2010	Variación interanual	Crédito asignado 2009	Crédito asignado 2010	Variación interanual	Crédito dispuesto 2009	Crédito dispuesto 2010	Variación interanual
De 1 a 5	18.816	29.267	55,5	7.963.829,67	12.378.087,85	55,4	6.794.548,84	11.019.411,12	62,2
De 6 a 9	4.458	6.154	38,0	2.483.726,05	3.429.350,24	38,1	1.915.186,30	2.728.059,92	42,4
De 10 a 49	6.135	7.140	16,4	8.289.332,83	9.352.354,35	12,8	5.608.028,94	6.538.746,48	16,6
De 50 a 99	837	815	-2,6	3.449.747,30	3.340.146,52	-3,2	2.335.352,63	2.199.136,20	-5,8
De 100 a 249	485	446	-8,0	4.651.906,06	4.220.264,95	-9,3	3.006.508,05	2.942.453,75	-2,1
De 250 a 499	151	133	-11,9	2.716.176,54	2.349.307,96	-13,5	1.815.469,78	1.612.512,91	-11,2
De 500 a 999	55	48	-12,7	1.794.261,27	1.818.192,58	1,3	1.241.167,74	1.166.637,35	-6,0
De 1.000 a 4.999	31	28	-9,7	2.758.963,85	2.389.333,98	-13,4	1.681.749,06	1.506.635,61	-10,4
Más de 4.999	8	7	-12,5	8.311.736,07	2.412.277,80	-71,0	1.841.143,09	1.774.526,68	-3,6
Otras situaciones (*)	5	6	20,0	—	1.560,00	—	420,00	378,00	-10,0
<b>Total</b>	<b>30.981</b>	<b>44.044</b>	<b>42,2</b>	<b>42.419.679,64</b>	<b>41.690.876,23</b>	<b>-1,72</b>	<b>26.239.574,4</b>	<b>31.488.498,02</b>	<b>20,00</b>

Evolución 2009-2010 de PYMEs

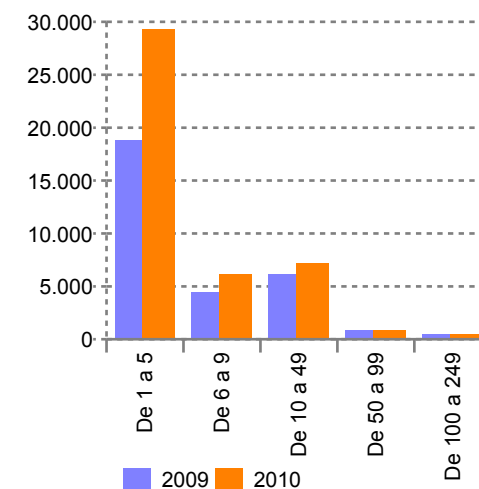

(\*) Situaciones derivadas de fusiones, absorciones o escisiones de empresas. (\*\*) En Otros servicios se incluyen sectores como sanidad, educación, intermediación financiera, transporte, comunicaciones, etc.

### Sector de actividad: Otros servicios (\*\*)

Intervalos de plantilla	Empresas formadoras			Indicadores financieros					
	Empresas formadoras 2009	Empresas formadoras 2010	Variación interanual	Crédito asignado 2009	Crédito asignado 2010	Variación interanual	Crédito dispuesto 2009	Crédito dispuesto 2010	Variación interanual
De 1 a 5	59.009	79.641	35,0	25.775.486,42	35.090.695,11	36,1	23.109.984,76	31.152.267,84	34,8
De 6 a 9	11.755	13.877	18,1	8.616.776,76	10.511.890,76	22,0	6.300.809,03	7.815.657,56	24,0
De 10 a 49	21.623	24.404	12,9	41.080.282,31	47.170.142,08	14,8	27.524.550,95	31.613.468,29	14,9
De 50 a 99	4.406	4.823	9,5	23.104.344,35	26.285.176,75	13,8	15.097.646,03	17.561.201,44	16,3
De 100 a 249	2.851	3.020	5,9	32.926.650,44	36.890.869,73	12,0	20.582.639,92	23.122.470,19	12,3
De 250 a 499	904	937	3,7	19.557.742,63	21.620.022,62	10,5	12.723.827,62	14.079.933,70	10,7
De 500 a 999	466	455	-2,4	21.047.274,50	21.433.946,12	1,8	13.707.610,37	14.866.732,81	8,5
De 1.000 a 4.999	349	356	2,0	49.706.266,23	52.228.736,52	5,1	34.233.372,91	35.647.189,50	4,1
Más de 4.999	56	54	-3,6	56.572.857,49	55.400.280,86	-2,1	45.084.116,77	44.730.020,90	-0,8
Otras situaciones (*)	40	35	-12,5	2.086,19	-	-100,0	-	-	-
<b>Total</b>	<b>101.459</b>	<b>127.602</b>	<b>25,8</b>	<b>278.389.767,31</b>	<b>306.631.760,55</b>	<b>10,14</b>	<b>198.364.558,4</b>	<b>220.588.942,23</b>	<b>11,20</b>

Evolución 2009-2010 de PYMEs

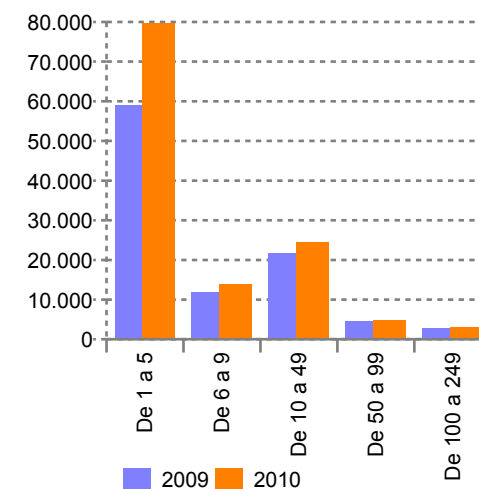

(\*) Situaciones derivadas de fusiones, absorciones o escisiones de empresas. (\*\*) En Otros servicios se incluyen sectores como sanidad, educación, intermediación financiera, transporte, comunicaciones, etc.

### Total nacional

Intervalos de plantilla	Empresas formadoras			Indicadores financieros					
	Empresas formadoras 2010	Empresas formadoras 2011	Variación interanual	Crédito asignado 2010	Crédito asignado 2011	Variación interanual	Crédito dispuesto 2010	Crédito dispuesto 2011	Variación interanual
De 1 a 5	229.473	269.682	17,5	100.562.272,20	118.219.455,69	17,6	87.091.002,78	102.777.054,61	18,0
De 6 a 9	49.548	55.544	12,1	37.079.522,79	42.200.749,93	13,8	27.178.067,25	31.506.921,47	15,9
De 10 a 49	79.634	84.743	6,4	149.391.113,57	159.427.271,88	6,7	99.135.498,91	109.724.508,23	10,7
De 50 a 99	11.493	11.727	2,0	64.711.006,76	66.975.464,88	3,5	42.003.352,24	44.809.454,79	6,7
De 100 a 249	6.652	6.783	2,0	85.994.884,91	88.834.741,60	3,3	53.995.718,47	58.872.287,84	9,0
De 250 a 499	2.021	2.014	-0,3	50.711.595,49	51.475.004,63	1,5	32.765.325,26	35.334.086,39	7,8
De 500 a 999	898	903	0,6	46.110.759,79	47.294.953,44	2,6	31.480.329,73	33.604.763,41	6,7
De 1.000 a 4.999	613	599	-2,3	92.532.481,37	95.396.258,60	3,1	63.972.263,67	68.593.444,80	7,2
Más de 4.999	103	97	-5,8	95.445.223,52	93.931.305,27	-1,6	78.427.860,32	75.688.182,20	-3,5
Otras situaciones (*)	113	90	-20,4	55.337,43	17.410,19	-68,5	38.313,19	10.909,66	-71,5
<b>Sector de actividad</b>									
Agricultura	2.233	3.349	50,0	2.956.788,49	4.100.385,79	38,7	2.032.437,48	2.776.190,62	36,6
Industria	48.737	52.520	7,8	158.988.953,19	163.843.770,91	3,1	105.460.905,18	115.359.411,47	9,4
Construcción	62.531	69.215	10,7	80.815.210,57	80.666.277,05	-0,2	55.224.916,73	57.966.756,74	5,0
Comercio	95.400	107.019	12,2	131.510.188,79	143.096.951,36	8,8	101.291.612,18	110.978.731,51	9,6
Hostelería	44.044	51.897	17,8	41.690.876,23	46.318.728,46	11,1	31.488.498,02	36.424.427,36	15,7
Otros servicios (**)	127.602	148.172	16,1	306.631.760,55	325.739.285,56	6,2	220.588.942,23	237.411.875,90	7,6
Sin datos	1	10	900,0	420,00	7.216,97	1.618,3	420,00	4.219,80	904,7
<b>Total</b>	<b>380.548</b>	<b>432.182</b>	<b>13,6</b>	<b>722.594.197,82</b>	<b>763.772.616,10</b>	<b>5,70</b>	<b>516.087.731,8</b>	<b>560.921.613,40</b>	<b>8,69</b>

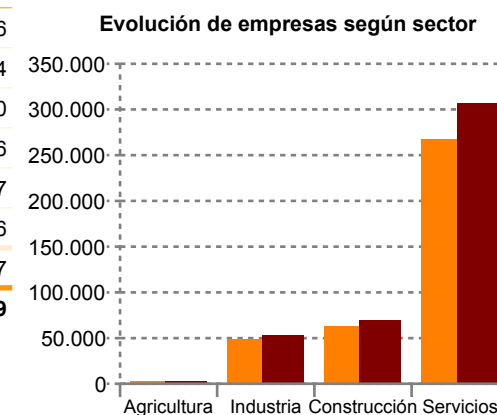
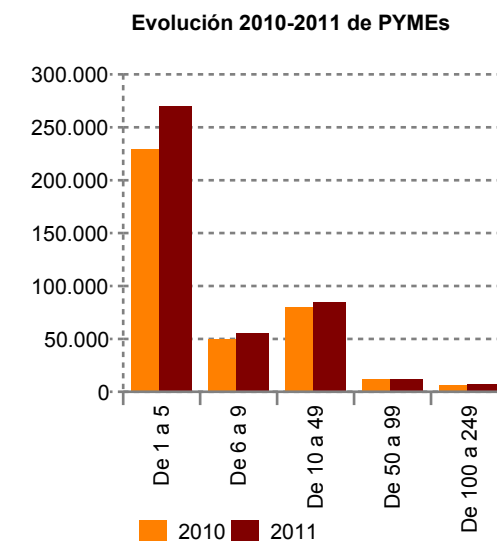

(\*) Situaciones derivadas de fusiones, absorciones o escisiones de empresas. (\*\*) En Otros servicios se incluyen sectores como sanidad, educación, intermediación financiera, transporte, comunicaciones, etc.

### Sector de actividad: Agricultura

Intervalos de plantilla	Empresas formadoras			Indicadores financieros					
	Empresas formadoras 2010	Empresas formadoras 2011	Variación interanual	Crédito asignado 2010	Crédito asignado 2011	Variación interanual	Crédito dispuesto 2010	Crédito dispuesto 2011	Variación interanual
De 1 a 5	1.372	2.150	56,7	620.868,35	1.001.844,15	61,4	501.572,23	782.074,82	55,9
De 6 a 9	273	417	52,7	205.431,43	311.823,30	51,8	146.183,40	219.851,69	50,4
De 10 a 49	487	656	34,7	811.984,07	984.072,71	21,2	523.712,35	626.689,90	19,7
De 50 a 99	47	70	48,9	244.918,72	352.518,63	43,9	141.929,03	219.622,41	54,7
De 100 a 249	40	39	-2,5	400.618,37	408.822,72	2,0	283.789,32	263.805,52	-7,0
De 250 a 499	6	6	-	136.952,94	169.907,20	24,1	37.948,35	86.442,30	127,8
De 500 a 999	2	5	150,0	107.007,40	292.268,63	173,1	75.626,33	195.716,24	158,8
De 1.000 a 4.999	6	5	-16,7	429.007,21	579.128,45	35,0	321.676,47	381.987,74	18,7
Otras situaciones (*)	-	1	-	-	-	-	-	-	-
<b>Total</b>	<b>2.233</b>	<b>3.349</b>	<b>50,0</b>	<b>2.956.788,49</b>	<b>4.100.385,79</b>	<b>38,68</b>	<b>2.032.437,5</b>	<b>2.776.190,62</b>	<b>36,59</b>

Evolución 2010-2011 de PYMEs

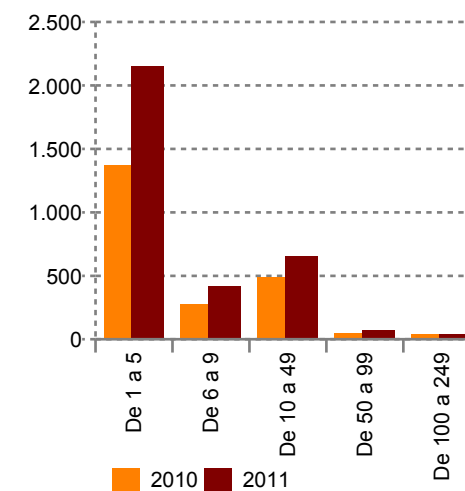

(\*) Situaciones derivadas de fusiones, absorciones o escisiones de empresas. (\*\*) En Otros servicios se incluyen sectores como sanidad, educación, intermediación financiera, transporte, comunicaciones, etc.

### Sector de actividad: Industria

Intervalos de plantilla	Empresas formadoras			Indicadores financieros					
	Empresas formadoras 2010	Empresas formadoras 2011	Variación interanual	Crédito asignado 2010	Crédito asignado 2011	Variación interanual	Crédito dispuesto 2010	Crédito dispuesto 2011	Variación interanual
De 1 a 5	20.017	22.686	13,3	8.992.983,91	10.205.864,37	13,5	7.715.748,02	8.745.555,03	13,3
De 6 a 9	7.414	8.008	8,0	6.043.526,36	6.822.932,56	12,9	4.362.161,18	4.907.396,62	12,5
De 10 a 49	16.117	16.629	3,2	34.864.504,91	36.429.468,64	4,5	22.094.739,25	24.187.231,07	9,5
De 50 a 99	2.606	2.649	1,7	16.733.996,82	17.411.288,80	4,0	10.200.427,95	11.192.645,75	9,7
De 100 a 249	1.631	1.644	0,8	24.703.000,81	25.363.257,88	2,7	14.769.402,53	15.985.607,22	8,2
De 250 a 499	556	545	-2,0	16.712.188,36	17.097.183,01	2,3	10.318.607,63	11.805.843,89	14,4
De 500 a 999	233	216	-7,3	14.695.985,06	13.990.361,96	-4,8	9.789.493,56	9.790.272,21	0,0
De 1.000 a 4.999	117	115	-1,7	23.397.656,80	24.064.346,49	2,8	16.398.093,70	18.339.901,21	11,8
Más de 4.999	13	12	-7,7	12.791.752,72	12.448.793,01	-2,7	9.774.440,17	10.398.246,81	6,4
Otras situaciones (*)	33	16	-51,5	53.357,43	10.274,19	-80,7	37.791,19	6.711,66	-82,2
<b>Total</b>	<b>48.737</b>	<b>52.520</b>	<b>7,8</b>	<b>158.988.953,19</b>	<b>163.843.770,91</b>	<b>3,05</b>	<b>105.460.905,2</b>	<b>115.359.411,47</b>	<b>9,39</b>

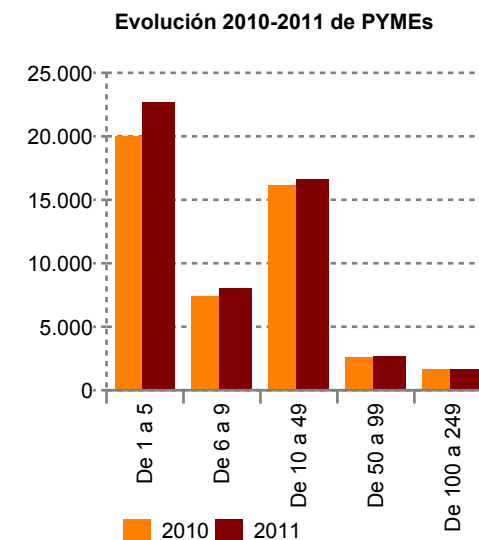

(\*) Situaciones derivadas de fusiones, absorciones o escisiones de empresas. (\*\*) En Otros servicios se incluyen sectores como sanidad, educación, intermediación financiera, transporte, comunicaciones, etc.

### Sector de actividad: Construcción

Intervalos de plantilla	Empresas formadoras			Indicadores financieros					
	Empresas formadoras 2010	Empresas formadoras 2011	Variación interanual	Crédito asignado 2010	Crédito asignado 2011	Variación interanual	Crédito dispuesto 2010	Crédito dispuesto 2011	Variación interanual
De 1 a 5	35.436	41.850	18,1	15.584.229,71	18.454.870,26	18,4	11.490.587,94	13.843.500,90	20,5
De 6 a 9	9.834	10.561	7,4	7.523.990,37	8.221.804,70	9,3	5.217.544,64	5.943.767,27	13,9
De 10 a 49	14.927	14.711	-1,4	26.489.804,45	26.227.872,84	-1,0	17.542.399,00	18.309.664,76	4,4
De 50 a 99	1.488	1.336	-10,2	8.145.793,49	7.342.340,75	-9,9	5.423.174,02	5.057.967,16	-6,7
De 100 a 249	629	572	-9,1	8.338.167,90	7.744.902,35	-7,1	5.367.072,54	5.503.995,46	2,6
De 250 a 499	129	114	-11,6	3.659.100,54	3.281.950,44	-10,3	2.344.561,09	2.390.381,54	2,0
De 500 a 999	47	37	-21,3	2.724.508,21	2.256.224,84	-17,2	1.696.428,07	1.539.588,39	-9,2
De 1.000 a 4.999	23	23	—	4.163.882,69	4.483.807,18	7,7	2.652.384,69	3.378.478,01	27,4
Más de 4.999	6	4	-33,3	4.185.313,21	2.652.503,69	-36,6	3.490.620,74	1.999.413,25	-42,7
Otras situaciones (*)	12	7	-41,7	420,00	—	-100,0	144,00	—	-100,0
<b>Total</b>	<b>62.531</b>	<b>69.215</b>	<b>10,7</b>	<b>80.815.210,57</b>	<b>80.666.277,05</b>	<b>-0,18</b>	<b>55.224.916,7</b>	<b>57.966.756,74</b>	<b>4,96</b>

Evolución 2010-2011 de PYMEs

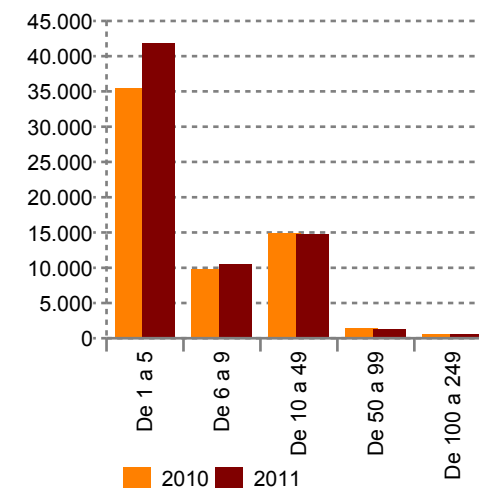

(\*) Situaciones derivadas de fusiones, absorciones o escisiones de empresas. (\*\*) En Otros servicios se incluyen sectores como sanidad, educación, intermediación financiera, transporte, comunicaciones, etc.

# ACCIONES DE FORMACIÓN CONTINUA EN LAS EMPRESAS. Evolución del Sistema de bonificaciones 2010 a 2011

Indicadores de empresas y financieros según estrato de asalariados, sector de actividad (CNAE) y año de bonificación

## Sector de actividad: Comercio

Intervalos de plantilla	Empresas formadoras			Indicadores financieros					
	Empresas formadoras 2010	Empresas formadoras 2011	Variación interanual	Crédito asignado 2010	Crédito asignado 2011	Variación interanual	Crédito dispuesto 2010	Crédito dispuesto 2011	Variación interanual
De 1 a 5	63.739	73.076	14,6	27.894.987,27	32.099.048,78	15,1	25.210.995,63	28.976.449,00	14,9
De 6 a 9	11.996	13.251	10,5	9.365.333,63	10.407.968,16	11,1	6.908.460,55	7.849.903,43	13,6
De 10 a 49	16.559	17.516	5,8	30.702.323,70	32.609.555,91	6,2	20.822.433,54	22.674.529,89	8,9
De 50 a 99	1.714	1.766	3,0	9.960.974,46	10.252.161,59	2,9	6.477.483,60	6.903.071,15	6,6
De 100 a 249	886	903	1,9	11.441.963,15	11.684.326,07	2,1	7.510.530,14	8.021.492,06	6,8
De 250 a 499	260	260	-	6.234.023,07	6.126.143,70	-1,7	4.371.761,58	4.249.307,57	-2,8
De 500 a 999	113	127	12,4	5.331.120,42	6.159.940,90	15,5	3.885.411,61	4.801.598,71	23,6
De 1.000 a 4.999	83	78	-6,0	9.923.864,17	9.722.555,11	-2,0	7.446.283,70	7.352.634,61	-1,3
Más de 4.999	23	24	4,3	20.655.598,92	24.035.251,14	16,4	18.658.251,83	20.149.745,09	8,0
Otras situaciones (*)	27	18	-33,3	-	-	-	-	-	-
<b>Total</b>	<b>95.400</b>	<b>107.019</b>	<b>12,2</b>	<b>131.510.188,79</b>	<b>143.096.951,36</b>	<b>8,81</b>	<b>101.291.612,2</b>	<b>110.978.731,51</b>	<b>9,56</b>

Evolución 2010-2011 de PYMEs

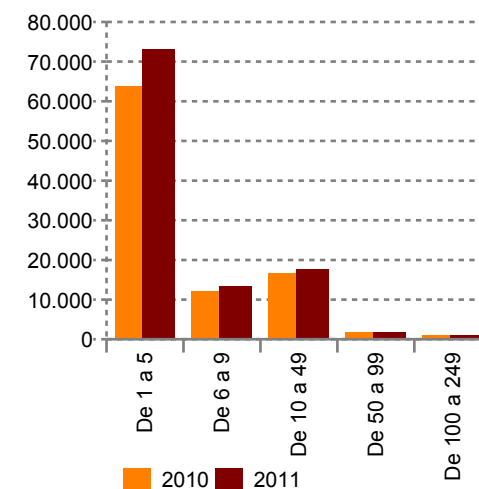

(\*) Situaciones derivadas de fusiones, absorciones o escisiones de empresas. (\*\*) En Otros servicios se incluyen sectores como sanidad, educación, intermediación financiera, transporte, comunicaciones, etc.

### Sector de actividad: Hostelería

Intervalos de plantilla	Empresas formadoras			Indicadores financieros					
	Empresas formadoras 2010	Empresas formadoras 2011	Variación interanual	Crédito asignado 2010	Crédito asignado 2011	Variación interanual	Crédito dispuesto 2010	Crédito dispuesto 2011	Variación interanual
De 1 a 5	29.267	35.121	20,0	12.378.087,85	14.866.284,13	20,1	11.019.411,12	13.311.804,34	20,8
De 6 a 9	6.154	7.197	16,9	3.429.350,24	3.980.359,43	16,1	2.728.059,92	3.213.621,25	17,8
De 10 a 49	7.140	8.051	12,8	9.352.354,35	10.318.412,60	10,3	6.538.746,48	7.460.918,27	14,1
De 50 a 99	815	841	3,2	3.340.146,52	3.387.390,91	1,4	2.199.136,20	2.290.460,56	4,2
De 100 a 249	446	461	3,4	4.220.264,95	4.322.962,23	2,4	2.942.453,75	3.100.385,61	5,4
De 250 a 499	133	132	-0,8	2.349.307,96	2.362.755,95	0,6	1.612.512,91	1.747.756,42	8,4
De 500 a 999	48	55	14,6	1.818.192,58	1.926.757,06	6,0	1.166.637,35	1.459.408,67	25,1
De 1.000 a 4.999	28	29	3,6	2.389.333,98	3.081.326,05	29,0	1.506.635,61	1.909.009,58	26,7
Más de 4.999	7	6	-14,3	2.412.277,80	2.072.480,11	-14,1	1.774.526,68	1.931.062,66	8,8
Otras situaciones (*)	6	4	-33,3	1.560,00	-	-100,0	378,00	-	-100,0
<b>Total</b>	<b>44.044</b>	<b>51.897</b>	<b>17,8</b>	<b>41.690.876,23</b>	<b>46.318.728,46</b>	<b>11,10</b>	<b>31.488.498,0</b>	<b>36.424.427,36</b>	<b>15,68</b>

Evolución 2010-2011 de PYMEs

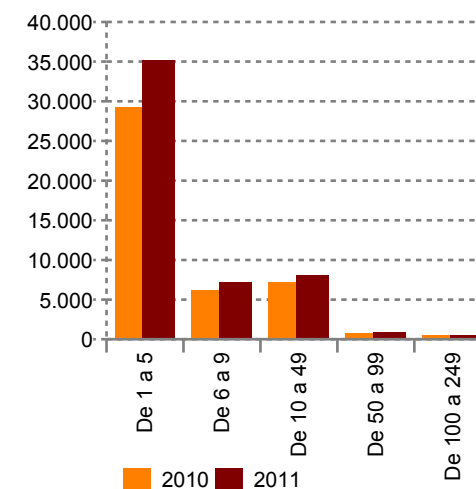

(\*) Situaciones derivadas de fusiones, absorciones o escisiones de empresas. (\*\*) En Otros servicios se incluyen sectores como sanidad, educación, intermediación financiera, transporte, comunicaciones, etc.



### Sector de actividad: Otros servicios (\*\*)

Intervalos de plantilla	Empresas formadoras			Indicadores financieros					
	Empresas formadoras 2010	Empresas formadoras 2011	Variación interanual	Crédito asignado 2010	Crédito asignado 2011	Variación interanual	Crédito dispuesto 2010	Crédito dispuesto 2011	Variación interanual
De 1 a 5	79.641	94.792	19,0	35.090.695,11	41.588.539,00	18,5	31.152.267,84	37.114.730,52	19,1
De 6 a 9	13.877	16.110	16,1	10.511.890,76	12.455.861,78	18,5	7.815.657,56	9.372.381,21	19,9
De 10 a 49	24.404	27.178	11,4	47.170.142,08	52.856.836,06	12,1	31.613.468,29	36.464.421,34	15,3
De 50 a 99	4.823	5.065	5,0	26.285.176,75	28.229.764,20	7,4	17.561.201,44	19.145.687,76	9,0
De 100 a 249	3.020	3.163	4,7	36.890.869,73	39.307.311,50	6,6	23.122.470,19	25.996.775,17	12,4
De 250 a 499	937	957	2,1	21.620.022,62	22.437.064,33	3,8	14.079.933,70	15.054.354,67	6,9
De 500 a 999	455	463	1,8	21.433.946,12	22.669.400,05	5,8	14.866.732,81	15.818.179,19	6,4
De 1.000 a 4.999	356	349	-2,0	52.228.736,52	53.465.095,32	2,4	35.647.189,50	37.231.433,65	4,4
Más de 4.999	54	51	-5,6	55.400.280,86	52.722.277,33	-4,8	44.730.020,90	41.209.714,39	-7,9
Otras situaciones (*)	35	44	25,7	-	7.136,00	-	-	4.198,00	-
<b>Total</b>	<b>127.602</b>	<b>148.172</b>	<b>16,1</b>	<b>306.631.760,55</b>	<b>325.739.285,56</b>	<b>6,23</b>	<b>220.588.942,2</b>	<b>237.411.875,90</b>	<b>7,63</b>

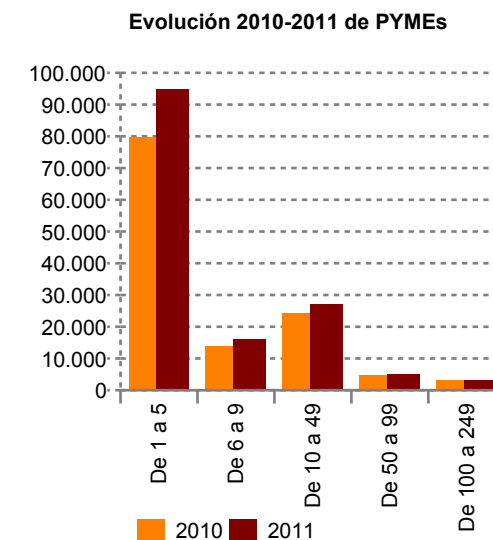

(\*) Situaciones derivadas de fusiones, absorciones o escisiones de empresas. (\*\*) En Otros servicios se incluyen sectores como sanidad, educación, intermediación financiera, transporte, comunicaciones, etc.

## Indicadores de empresas y financieros según estrato de asalariados, sector de actividad (CNAE) y año de bonificación

### Total nacional

Intervalos de plantilla	Empresas formadoras			Indicadores financieros					
	Empresas formadoras 2011	Empresas formadoras 2012	Variación interanual	Crédito asignado 2011	Crédito asignado 2012	Variación interanual	Crédito dispuesto 2011	Crédito dispuesto 2012	Variación interanual
De 1 a 5	269.682	292.349	8,4	118.219.456	132.919.437	12,4	102.777.055	115.721.155	12,6
De 6 a 9	55.544	58.271	4,9	42.200.750	45.839.525	8,6	31.506.921	34.820.969	10,5
De 10 a 49	84.743	86.687	2,3	159.427.272	169.222.393	6,1	109.724.508	117.059.946	6,7
De 50 a 99	11.727	11.812	0,7	66.975.465	69.259.096	3,4	44.809.455	46.867.393	4,6
De 100 a 249	6.783	6.775	-0,1	88.834.742	90.326.541	1,7	58.872.288	60.864.971	3,4
De 250 a 499	2.014	2.026	0,6	51.475.005	53.152.931	3,3	35.334.086	36.622.525	3,6
De 500 a 999	903	905	0,2	47.294.953	47.604.728	0,7	33.604.763	33.214.721	-1,2
De 1.000 a 4.999	599	611	2,0	95.396.259	96.288.070	0,9	68.593.445	67.554.607	-1,5
Más de 4.999	97	96	-1,0	93.931.305	95.307.444	1,5	75.688.182	79.399.284	4,9
Otras situaciones (*)	90	88	-2,2	17.410	2.699	-84,5	10.910	2.698	-75,3
<b>Sector de actividad</b>									
Agricultura	3.349	8.468	152,9	4.100.386	8.154.284	98,9	2.776.191	4.834.617	74,1
Comercio	107.019	118.433	10,7	143.096.951	151.347.834	5,8	110.978.732	118.656.000	6,9
Construcción	69.215	59.600	-13,9	80.666.277	71.234.828	-11,7	57.966.757	50.524.378	-12,8
Hostelería	51.897	58.897	13,5	46.318.728	51.379.233	10,9	36.424.427	40.459.805	11,1
Industria	52.520	54.251	3,3	163.843.771	168.360.759	2,8	115.359.411	118.878.841	3,1
Otros servicios (**)	148.172	159.966	8,0	325.739.286	349.443.207	7,3	237.411.876	258.772.529	9,0
Sin datos	10	5	-50,0	7.217	2.720	-62,3	4.220	2.100	-50,2
<b>Total</b>	<b>432.182</b>	<b>459.620</b>	<b>6,3</b>	<b>763.772.616</b>	<b>799.922.865</b>	<b>4,73</b>	<b>560.921.613</b>	<b>592.128.270</b>	<b>5,56</b>

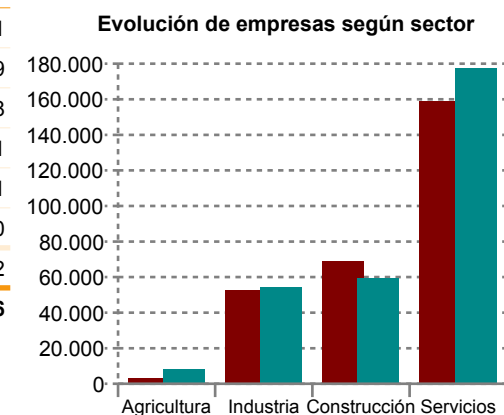
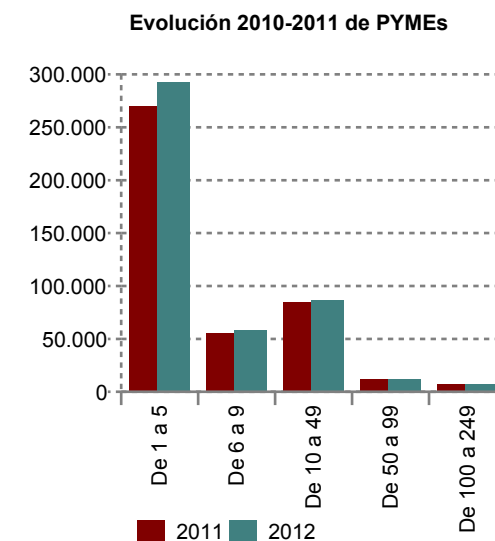

(\*) Situaciones derivadas de fusiones, absorciones o escisiones de empresas. (\*\*) En Otros servicios se incluyen sectores como sanidad, educación, intermediación financiera, transporte, comunicaciones, etc.

# ACCIONES DE FORMACIÓN CONTINUA EN LAS EMPRESAS. Evolución del Sistema de bonificaciones 2011 a 2012

Indicadores de empresas y financieros según estrato de asalariados, sector de actividad (CNAE) y año de bonificación

## Sector de actividad: Agricultura

Intervalos de plantilla	Empresas formadoras			Indicadores financieros					
	Empresas formadoras 2011	Empresas formadoras 2012	Variación interanual	Crédito asignado 2011	Crédito asignado 2012	Variación interanual	Crédito dispuesto 2011	Crédito dispuesto 2012	Variación interanual
De 1 a 5	2.150	6.526	203,5	1.001.844	4.228.954	322,1	782.075	2.485.175	217,8
De 6 a 9	417	695	66,7	311.823	479.368	53,7	219.852	375.610	70,8
De 10 a 49	656	1.066	62,5	984.073	1.694.705	72,2	626.690	951.577	51,8
De 50 a 99	70	105	50,0	352.519	421.174	19,5	219.622	249.182	13,5
De 100 a 249	39	57	46,2	408.823	497.513	21,7	263.806	339.839	28,8
De 250 a 499	6	8	33,3	169.907	189.103	11,3	86.442	112.276	29,9
De 500 a 999	5	5	0	292.269	183.057	-37,4	195.716	126.301	-35,5
De 1.000 a 4.999	5	5	0	579.128	458.859	-20,8	381.988	193.105	-49,4
Otras situaciones (*)	1	1	0	-	1.552	0	-	1.551	0
<b>Total</b>	<b>3.349</b>	<b>8.468</b>	<b>152,9</b>	<b>4.100.386</b>	<b>8.154.284</b>	<b>98,87</b>	<b>2.776.191</b>	<b>4.834.617</b>	<b>74,15</b>

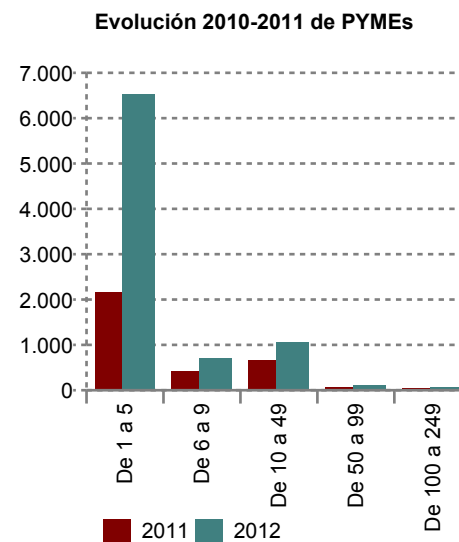

(\*) Situaciones derivadas de fusiones, absorciones o escisiones de empresas. (\*\*) En Otros servicios se incluyen sectores como sanidad, educación, intermediación financiera, transporte, comunicaciones, etc.

# ACCIONES DE FORMACIÓN CONTINUA EN LAS EMPRESAS. Evolución del Sistema de bonificaciones 2011 a 2012

Indicadores de empresas y financieros según estrato de asalariados, sector de actividad (CNAE) y año de bonificación

## Sector de actividad: Industria

Intervalos de plantilla	Empresas formadoras			Indicadores financieros						
	Empresas formadoras 2011	Empresas formadoras 2012	Variación interanual	Crédito asignado 2011	Crédito asignado 2012	Variación interanual	Crédito dispuesto 2011	Crédito dispuesto 2012	Variación interanual	
De 1 a 5	22.686	23.582	3,9	10.205.864	10.951.491	7,3	8.745.555	9.472.623	8,3	
De 6 a 9	8.008	8.376	4,6	6.822.933	7.288.325	6,8	4.907.397	5.396.656	10,0	
De 10 a 49	16.629	17.045	2,5	36.429.469	38.746.197	6,4	24.187.231	26.126.262	8,0	
De 50 a 99	2.649	2.683	1,3	17.411.289	18.048.272	3,7	11.192.646	11.718.555	4,7	
De 100 a 249	1.644	1.675	1,9	25.363.258	26.427.684	4,2	15.985.607	16.996.942	6,3	
De 250 a 499	545	534	-2,0	17.097.183	17.248.655	0,9	11.805.844	11.562.103	-2,1	
De 500 a 999	216	214	-0,9	13.990.362	14.118.012	0,9	9.790.272	9.580.821	-2,1	
De 1.000 a 4.999	115	114	-0,9	24.064.346	22.743.140	-5,5	18.339.901	17.387.348	-5,2	
Más de 4.999	12	13	8,3	12.448.793	12.788.982	2,7	10.398.247	10.637.531	2,3	
Otras situaciones (*)	16	15	-6,3	10.274	-	-100,0	6.712	-	-100,0	
<b>Total</b>	<b>52.520</b>	<b>54.251</b>	<b>3,3</b>	<b>163.843.771</b>	<b>168.360.759</b>	<b>2,76</b>	<b>115.359.411</b>	<b>118.878.841</b>	<b>3,05</b>	

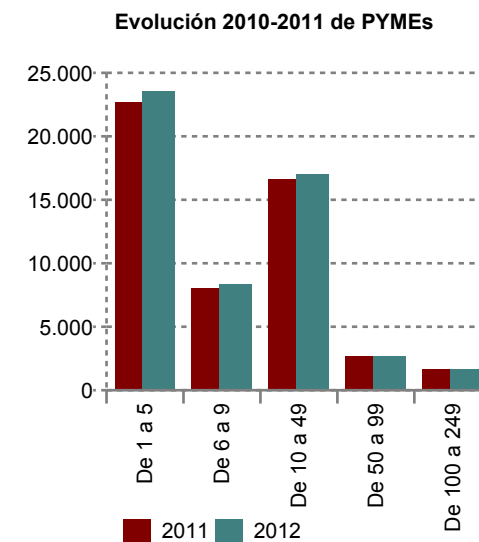

(\*) Situaciones derivadas de fusiones, absorciones o escisiones de empresas. (\*\*) En Otros servicios se incluyen sectores como sanidad, educación, intermediación financiera, transporte, comunicaciones, etc.

### Sector de actividad: Construcción

Intervalos de plantilla	Empresas formadoras			Indicadores financieros					
	Empresas formadoras 2011	Empresas formadoras 2012	Variación interanual	Crédito asignado 2011	Crédito asignado 2012	Variación interanual	Crédito dispuesto 2011	Crédito dispuesto 2012	Variación interanual
De 1 a 5	41.850	36.680	-12,4	18.454.870	16.622.402	-9,9	13.843.501	12.981.622	-6,2
De 6 a 9	10.561	8.851	-16,2	8.221.805	7.277.943	-11,5	5.943.767	5.214.105	-12,3
De 10 a 49	14.711	12.382	-15,8	26.227.873	23.463.749	-10,5	18.309.665	15.760.759	-13,9
De 50 a 99	1.336	1.063	-20,4	7.342.341	5.953.776	-18,9	5.057.967	3.887.806	-23,1
De 100 a 249	572	459	-19,8	7.744.902	6.584.443	-15,0	5.503.995	4.322.555	-21,5
De 250 a 499	114	96	-15,8	3.281.950	2.780.205	-15,3	2.390.382	2.033.935	-14,9
De 500 a 999	37	30	-18,9	2.256.225	1.929.090	-14,5	1.539.588	1.378.182	-10,5
De 1.000 a 4.999	23	24	4,3	4.483.807	5.428.128	21,1	3.378.478	4.022.416	19,1
Más de 4.999	4	2	-50,0	2.652.504	1.194.365	-55,0	1.999.413	922.271	-53,9
Otras situaciones (*)	7	13	85,7	-	727	0	-	727	0
<b>Total</b>	<b>69.215</b>	<b>59.600</b>	<b>-13,9</b>	<b>80.666.277</b>	<b>71.234.828</b>	<b>-11,69</b>	<b>57.966.757</b>	<b>50.524.378</b>	<b>-12,84</b>

Evolución 2010-2011 de PYMEs

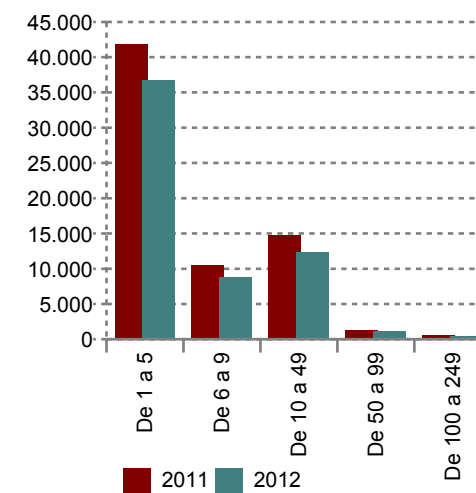

(\*) Situaciones derivadas de fusiones, absorciones o escisiones de empresas. (\*\*) En Otros servicios se incluyen sectores como sanidad, educación, intermediación financiera, transporte, comunicaciones, etc.

# ACCIONES DE FORMACIÓN CONTINUA EN LAS EMPRESAS. Evolución del Sistema de bonificaciones 2011 a 2012

Indicadores de empresas y financieros según estrato de asalariados, sector de actividad (CNAE) y año de bonificación

## Sector de actividad: Comercio

Intervalos de plantilla	Empresas formadoras			Indicadores financieros					
	Empresas formadoras 2011	Empresas formadoras 2012	Variación interanual	Crédito asignado 2011	Crédito asignado 2012	Variación interanual	Crédito dispuesto 2011	Crédito dispuesto 2012	Variación interanual
De 1 a 5	73.076	81.919	12,1	32.099.049	37.190.958	15,9	28.976.449	33.383.625	15,2
De 6 a 9	13.251	14.750	11,3	10.407.968	12.154.909	16,8	7.849.903	9.303.470	18,5
De 10 a 49	17.516	18.493	5,6	32.609.556	35.298.428	8,2	22.674.530	24.862.517	9,6
De 50 a 99	1.766	1.848	4,6	10.252.162	11.037.274	7,7	6.903.071	7.497.398	8,6
De 100 a 249	903	911	0,9	11.684.326	11.826.095	1,2	8.021.492	8.049.873	0,4
De 250 a 499	260	264	1,5	6.126.144	6.613.667	8,0	4.249.308	4.747.604	11,7
De 500 a 999	127	120	-5,5	6.159.941	5.729.158	-7,0	4.801.599	4.197.982	-12,6
De 1.000 a 4.999	78	83	6,4	9.722.555	10.876.879	11,9	7.352.635	7.935.840	7,9
Más de 4.999	24	21	-12,5	24.035.251	20.620.046	-14,2	20.149.745	18.677.270	-7,3
Otras situaciones (*)	18	24	33,3	-	420	0	-	420	0
<b>Total</b>	<b>107.019</b>	<b>118.433</b>	<b>10,7</b>	<b>143.096.951</b>	<b>151.347.834</b>	<b>5,77</b>	<b>110.978.732</b>	<b>118.656.000</b>	<b>6,92</b>

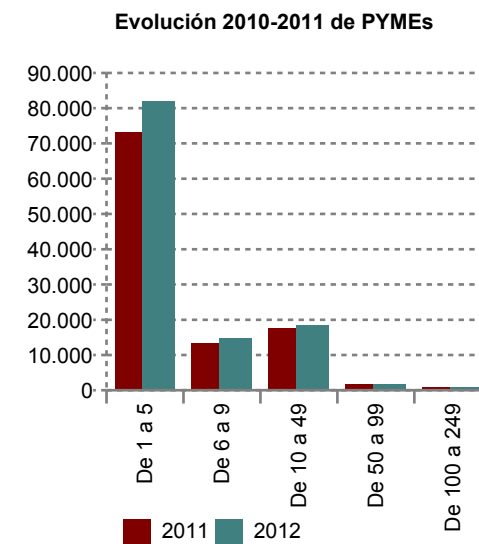

(\*) Situaciones derivadas de fusiones, absorciones o escisiones de empresas. (\*\*) En Otros servicios se incluyen sectores como sanidad, educación, intermediación financiera, transporte, comunicaciones, etc.

### Sector de actividad: Hostelería

Intervalos de plantilla	Empresas formadoras			Indicadores financieros					
	Empresas formadoras 2011	Empresas formadoras 2012	Variación interanual	Crédito asignado 2011	Crédito asignado 2012	Variación interanual	Crédito dispuesto 2011	Crédito dispuesto 2012	Variación interanual
De 1 a 5	35.121	39.941	13,7	14.866.284	17.037.362	14,6	13.311.804	15.504.685	16,5
De 6 a 9	7.197	8.245	14,6	3.980.359	4.565.923	14,7	3.213.621	3.808.326	18,5
De 10 a 49	8.051	9.120	13,3	10.318.413	11.769.433	14,1	7.460.918	8.531.388	14,3
De 50 a 99	841	885	5,2	3.387.391	3.699.970	9,2	2.290.461	2.546.930	11,2
De 100 a 249	461	459	-0,4	4.322.962	4.315.357	-0,2	3.100.386	3.137.316	1,2
De 250 a 499	132	144	9,1	2.362.756	2.665.506	12,8	1.747.756	1.917.738	9,7
De 500 a 999	55	55	0	1.926.757	1.954.708	1,5	1.459.409	1.505.388	3,2
De 1.000 a 4.999	29	34	17,2	3.081.326	3.260.663	5,8	1.909.010	2.114.670	10,8
Más de 4.999	6	6	0	2.072.480	2.110.312	1,8	1.931.063	1.393.364	-27,8
Otras situaciones (*)	4	8	100,0	-	-	0	-	-	0
<b>Total</b>	<b>51.897</b>	<b>58.897</b>	<b>13,5</b>	<b>46.318.728</b>	<b>51.379.233</b>	<b>10,93</b>	<b>36.424.427</b>	<b>40.459.805</b>	<b>11,08</b>

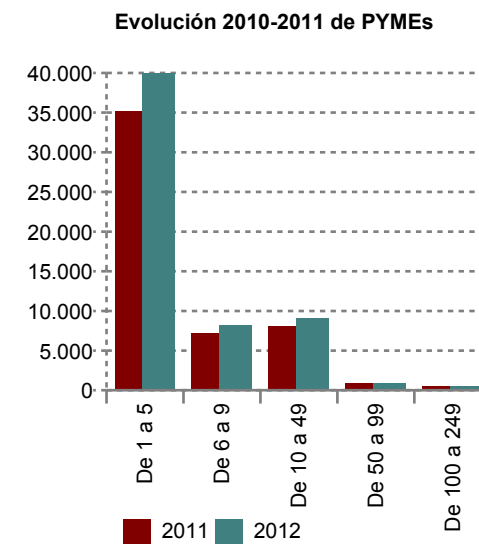

(\*) Situaciones derivadas de fusiones, absorciones o escisiones de empresas. (\*\*) En Otros servicios se incluyen sectores como sanidad, educación, intermediación financiera, transporte, comunicaciones, etc.

### Sector de actividad: Otros servicios (\*\*)

Intervalos de plantilla	Empresas formadoras			Indicadores financieros					
	Empresas formadoras 2011	Empresas formadoras 2012	Variación interanual	Crédito asignado 2011	Crédito asignado 2012	Variación interanual	Crédito dispuesto 2011	Crédito dispuesto 2012	Variación interanual
De 1 a 5	94.792	103.697	9,4	41.588.539	46.886.590	12,7	37.114.731	41.891.744	12,9
De 6 a 9	16.110	17.354	7,7	12.455.862	14.073.057	13,0	9.372.381	10.722.802	14,4
De 10 a 49	27.178	28.580	5,2	52.856.836	58.248.842	10,2	36.464.421	40.827.023	12,0
De 50 a 99	5.065	5.228	3,2	28.229.764	30.098.630	6,6	19.145.688	20.967.522	9,5
De 100 a 249	3.163	3.214	1,6	39.307.311	40.675.448	3,5	25.996.775	28.018.446	7,8
De 250 a 499	957	980	2,4	22.437.064	23.655.796	5,4	15.054.355	16.248.869	7,9
De 500 a 999	463	481	3,9	22.669.400	23.690.703	4,5	15.818.179	16.426.046	3,8
De 1.000 a 4.999	349	351	0,6	53.465.095	53.520.401	0,1	37.231.434	35.901.229	-3,6
Más de 4.999	51	54	5,9	52.722.277	58.593.740	11,1	41.209.714	47.768.848	15,9
Otras situaciones (*)	44	27	-38,6	7.136	-	-100,0	4.198	-	-100,0
<b>Total</b>	<b>148.172</b>	<b>159.966</b>	<b>8,0</b>	<b>325.739.286</b>	<b>349.443.207</b>	<b>7,28</b>	<b>237.411.876</b>	<b>258.772.529</b>	<b>9,00</b>

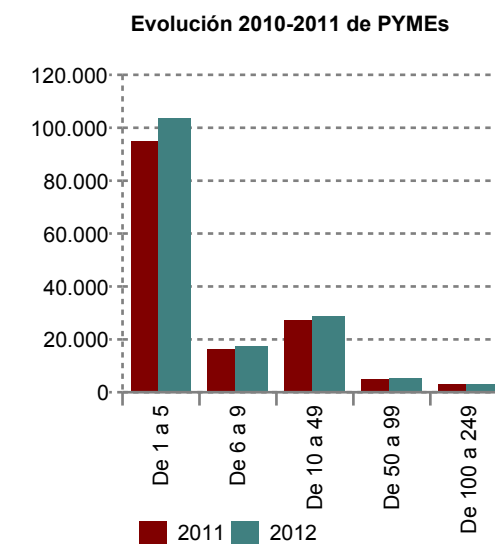

(\*) Situaciones derivadas de fusiones, absorciones o escisiones de empresas. (\*\*) En Otros servicios se incluyen sectores como sanidad, educación, intermediación financiera, transporte, comunicaciones, etc.



## Indicadores de empresas y financieros según estrato de asalariados, sector de actividad (CNAE) y año de bonificación

### Total nacional

Intervalos de plantilla	Empresas formadoras			Indicadores financieros					
	Empresas formadoras 2012	Empresas formadoras 2013	Variación interanual	Crédito asignado 2012	Crédito asignado 2013	Variación interanual	Crédito dispuesto 2012	Crédito dispuesto 2013	Variación interanual
De 1 a 5	292.349	309.008	5,7	132.919.437	142.399.671	7,1	115.721.155	127.679.713	10,3
De 6 a 9	58.271	60.387	3,6	45.839.525	47.827.555	4,3	34.820.969	37.672.867	8,2
De 10 a 49	86.687	87.075	0,4	169.222.393	168.402.828	-0,5	117.059.946	120.372.836	2,8
De 50 a 99	11.812	11.565	-2,1	69.259.096	66.939.120	-3,3	46.867.393	47.178.395	0,7
De 100 a 249	6.775	6.822	0,7	90.326.541	89.368.928	-1,1	60.864.971	62.515.102	2,7
De 250 a 499	2.026	2.043	0,8	53.152.931	52.177.082	-1,8	36.622.525	36.966.406	0,9
De 500 a 999	905	913	0,9	47.604.728	48.049.593	0,9	33.214.721	33.648.221	1,3
De 1.000 a 4.999	611	602	-1,5	96.288.070	94.680.793	-1,7	67.554.607	67.591.533	0,1
Más de 4.999	96	90	-6,3	95.307.444	92.339.432	-3,1	79.399.284	74.592.385	-6,1
Otras situaciones (*)	88	116	31,8	2.699	4.820	78,6	2.698	9.100	237,2
<b>Sector de actividad</b>									
Agricultura	8.468	19.088	125,4	8.154.284	13.060.793	60,2	4.834.617	10.443.479	116,0
Comercio	118.433	121.839	2,9	151.347.834	152.838.208	1,0	118.656.000	120.804.751	1,8
Construcción	59.600	50.301	-15,6	71.234.828	58.859.091	-17,4	50.524.378	43.523.015	-13,9
Hostelería	58.897	63.699	8,2	51.379.233	53.979.651	5,1	40.459.805	43.665.438	7,9
Industria	54.251	54.322	0,1	168.360.759	167.354.684	-0,6	118.878.841	121.969.823	2,6
Otros servicios (**)	159.966	169.372	5,9	349.443.207	356.097.395	1,9	258.772.529	267.820.051	3,5
Sin datos	5	-	-100,0	2.720	-	-100,0	2.100	-	-100,0
<b>Total</b>	<b>459.620</b>	<b>478.621</b>	<b>4,1</b>	<b>799.922.865</b>	<b>802.189.822</b>	<b>0,28</b>	<b>592.128.270</b>	<b>608.226.556</b>	<b>2,72</b>

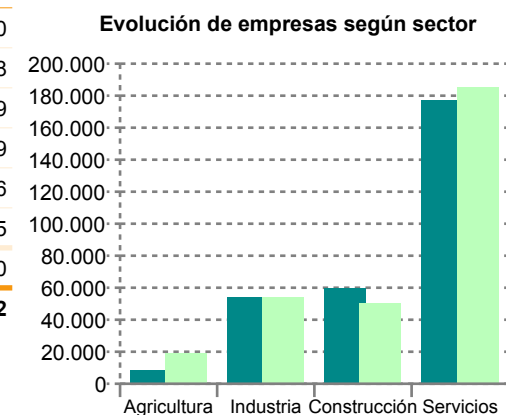
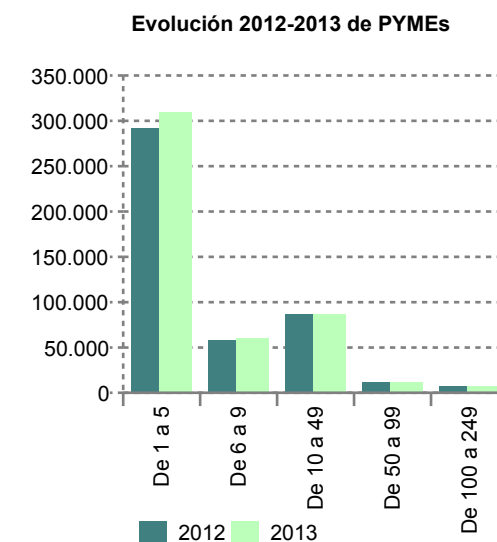

(\*) Situaciones derivadas de fusiones, absorciones o escisiones de empresas. (\*\*) En Otros servicios se incluyen sectores como sanidad, educación, intermediación financiera, transporte, comunicaciones, etc.

### Sector de actividad: Agricultura

Intervalos de plantilla	Empresas formadoras			Indicadores financieros					
	Empresas formadoras 2012	Empresas formadoras 2013	Variación interanual	Crédito asignado 2012	Crédito asignado 2013	Variación interanual	Crédito dispuesto 2012	Crédito dispuesto 2013	Variación interanual
De 1 a 5	6.526	11.993	83,8	4.228.954	5.301.448	25,4	2.485.175	4.541.056	82,7
De 6 a 9	695	2.742	294,5	479.368	1.410.322	194,2	375.610	1.174.272	212,6
De 10 a 49	1.066	3.567	234,6	1.694.705	3.027.988	78,7	951.577	2.319.129	143,7
De 50 a 99	105	424	303,8	421.174	821.742	95,1	249.182	622.798	149,9
De 100 a 249	57	253	343,9	497.513	1.100.486	121,2	339.839	840.202	147,2
De 250 a 499	8	72	800,0	189.103	550.658	191,2	112.276	383.245	241,3
De 500 a 999	5	27	440,0	183.057	356.758	94,9	126.301	297.724	135,7
De 1.000 a 4.999	5	8	60,0	458.859	491.390	7,1	193.105	265.051	37,3
Otras situaciones (*)	1	2	100,0	1.552	-	-100,0	1.551	-	-100,0
<b>Total</b>	<b>8.468</b>	<b>19.088</b>	<b>125,4</b>	<b>8.154.284</b>	<b>13.060.793</b>	<b>60,17</b>	<b>4.834.617</b>	<b>10.443.479</b>	<b>116,01</b>

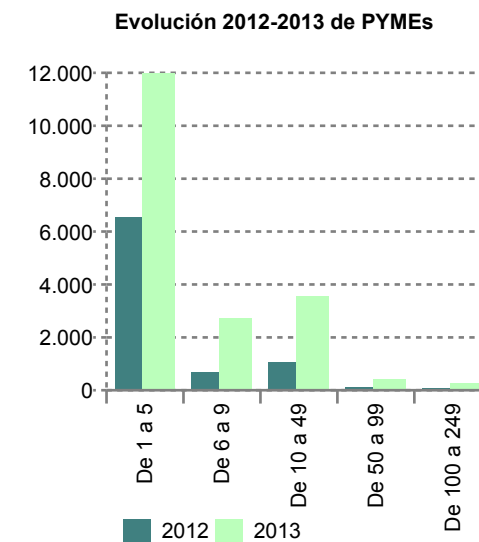

(\*) Situaciones derivadas de fusiones, absorciones o escisiones de empresas. (\*\*) En Otros servicios se incluyen sectores como sanidad, educación, intermediación financiera, transporte, comunicaciones, etc.

### Sector de actividad: Industria

Intervalos de plantilla	Empresas formadoras			Indicadores financieros						
	Empresas formadoras 2012	Empresas formadoras 2013	Variación interanual	Crédito asignado 2012	Crédito asignado 2013	Variación interanual	Crédito dispuesto 2012	Crédito dispuesto 2013	Variación interanual	
De 1 a 5	23.582	24.433	3,6	10.951.491	11.912.349	8,8	9.472.623	10.532.713	11,2	
De 6 a 9	8.376	8.341	-0,4	7.288.325	7.542.149	3,5	5.396.656	5.828.813	8,0	
De 10 a 49	17.045	16.477	-3,3	38.746.197	38.485.344	-0,7	26.126.262	26.552.377	1,6	
De 50 a 99	2.683	2.576	-4,0	18.048.272	17.520.893	-2,9	11.718.555	11.650.052	-0,6	
De 100 a 249	1.675	1.631	-2,6	26.427.684	26.276.255	-0,6	16.996.942	17.642.355	3,8	
De 250 a 499	534	511	-4,3	17.248.655	16.636.732	-3,5	11.562.103	11.686.203	1,1	
De 500 a 999	214	202	-5,6	14.118.012	13.885.446	-1,6	9.580.821	9.589.506	0,1	
De 1.000 a 4.999	114	112	-1,8	22.743.140	22.944.959	0,9	17.387.348	18.315.064	5,3	
Más de 4.999	13	12	-7,7	12.788.982	12.150.556	-5,0	10.637.531	10.168.081	-4,4	
Otras situaciones (*)	15	27	80,0	-	-	0	-	4.660	0	
<b>Total</b>	<b>54.251</b>	<b>54.322</b>	<b>0,1</b>	<b>168.360.759</b>	<b>167.354.684</b>	<b>-0,60</b>	<b>118.878.841</b>	<b>121.969.823</b>	<b>2,60</b>	

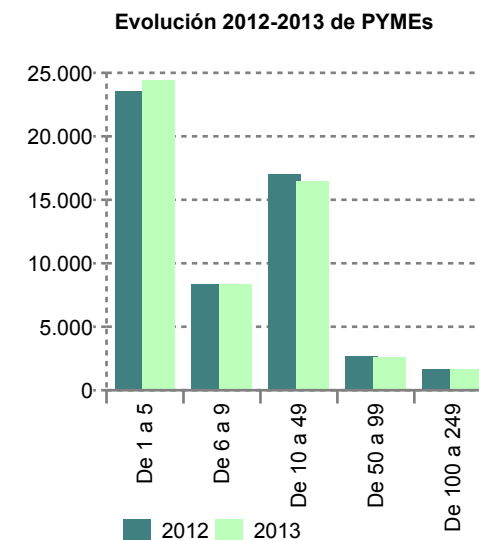

(\*) Situaciones derivadas de fusiones, absorciones o escisiones de empresas. (\*\*) En Otros servicios se incluyen sectores como sanidad, educación, intermediación financiera, transporte, comunicaciones, etc.

### Sector de actividad: Construcción

Intervalos de plantilla	Empresas formadoras			Indicadores financieros					
	Empresas formadoras 2012	Empresas formadoras 2013	Variación interanual	Crédito asignado 2012	Crédito asignado 2013	Variación interanual	Crédito dispuesto 2012	Crédito dispuesto 2013	Variación interanual
De 1 a 5	36.680	32.676	-10,9	16.622.402	15.366.260	-7,6	12.981.622	12.676.930	-2,3
De 6 a 9	8.851	7.199	-18,7	7.277.943	6.217.402	-14,6	5.214.105	4.628.683	-11,2
De 10 a 49	12.382	9.243	-25,4	23.463.749	18.255.778	-22,2	15.760.759	12.613.608	-20,0
De 50 a 99	1.063	729	-31,4	5.953.776	4.565.766	-23,3	3.887.806	3.088.477	-20,6
De 100 a 249	459	323	-29,6	6.584.443	4.715.787	-28,4	4.322.555	3.191.218	-26,2
De 250 a 499	96	76	-20,8	2.780.205	2.305.855	-17,1	2.033.935	1.610.273	-20,8
De 500 a 999	30	27	-10,0	1.929.090	1.696.360	-12,1	1.378.182	1.238.624	-10,1
De 1.000 a 4.999	24	20	-16,7	5.428.128	4.612.397	-15,0	4.022.416	3.647.293	-9,3
Más de 4.999	2	2	0	1.194.365	1.123.486	-5,9	922.271	827.909	-10,2
Otras situaciones (*)	13	6	-53,8	727	-	-100,0	727	-	-100,0
<b>Total</b>	<b>59.600</b>	<b>50.301</b>	<b>-15,6</b>	<b>71.234.828</b>	<b>58.859.091</b>	<b>-17,37</b>	<b>50.524.378</b>	<b>43.523.015</b>	<b>-13,86</b>

Evolución 2012-2013 de PYMEs

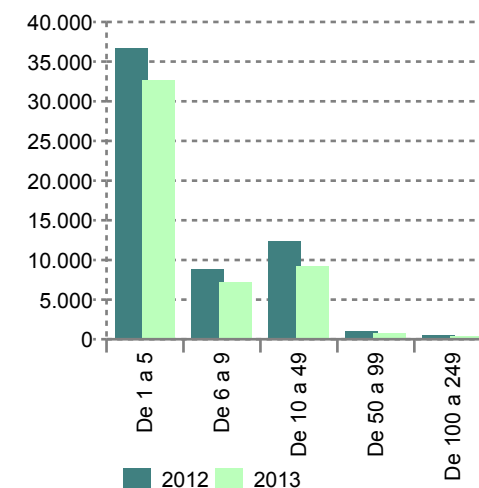

(\*) Situaciones derivadas de fusiones, absorciones o escisiones de empresas. (\*\*) En Otros servicios se incluyen sectores como sanidad, educación, intermediación financiera, transporte, comunicaciones, etc.

# ACCIONES DE FORMACIÓN CONTINUA EN LAS EMPRESAS. Evolución del Sistema de bonificaciones 2012 a 2013

Indicadores de empresas y financieros según estrato de asalariados, sector de actividad (CNAE) y año de bonificación

## Sector de actividad: Comercio

Intervalos de plantilla	Empresas formadoras			Indicadores financieros					
	Empresas formadoras 2012	Empresas formadoras 2013	Variación interanual	Crédito asignado 2012	Crédito asignado 2013	Variación interanual	Crédito dispuesto 2012	Crédito dispuesto 2013	Variación interanual
De 1 a 5	81.919	85.557	4,4	37.190.958	39.764.475	6,9	33.383.625	36.433.629	9,1
De 6 a 9	14.750	14.889	0,9	12.154.909	12.648.388	4,1	9.303.470	9.938.753	6,8
De 10 a 49	18.493	18.243	-1,4	35.298.428	35.450.480	0,4	24.862.517	25.498.670	2,6
De 50 a 99	1.848	1.737	-6,0	11.037.274	10.377.894	-6,0	7.497.398	7.212.432	-3,8
De 100 a 249	911	888	-2,5	11.826.095	11.641.460	-1,6	8.049.873	8.245.842	2,4
De 250 a 499	264	276	4,5	6.613.667	6.560.219	-0,8	4.747.604	4.748.262	0,0
De 500 a 999	120	125	4,2	5.729.158	6.071.590	6,0	4.197.982	4.305.224	2,6
De 1.000 a 4.999	83	80	-3,6	10.876.879	10.549.009	-3,0	7.935.840	6.973.909	-12,1
Más de 4.999	21	20	-4,8	20.620.046	19.774.694	-4,1	18.677.270	17.447.790	-6,6
Otras situaciones (*)	24	24	0	420	-	-100,0	420	240	-42,9
<b>Total</b>	<b>118.433</b>	<b>121.839</b>	<b>2,9</b>	<b>151.347.834</b>	<b>152.838.208</b>	<b>0,98</b>	<b>118.656.000</b>	<b>120.804.751</b>	<b>1,81</b>

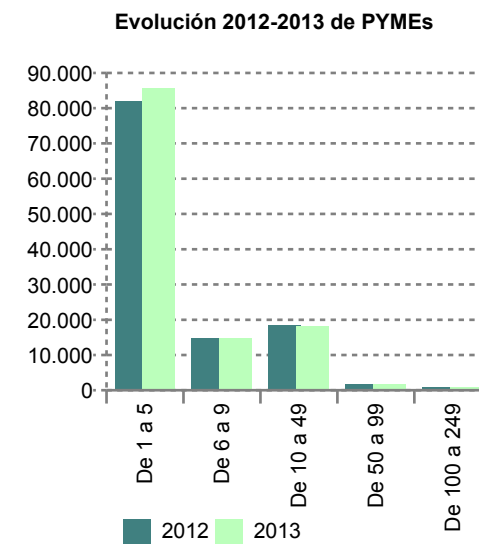

(\*) Situaciones derivadas de fusiones, absorciones o escisiones de empresas. (\*\*) En Otros servicios se incluyen sectores como sanidad, educación, intermediación financiera, transporte, comunicaciones, etc.

### Sector de actividad: Hostelería

Intervalos de plantilla	Empresas formadoras			Indicadores financieros					
	Empresas formadoras 2012	Empresas formadoras 2013	Variación interanual	Crédito asignado 2012	Crédito asignado 2013	Variación interanual	Crédito dispuesto 2012	Crédito dispuesto 2013	Variación interanual
De 1 a 5	39.941	43.113	7,9	17.037.362	18.719.977	9,9	15.504.685	17.226.451	11,1
De 6 a 9	8.245	9.002	9,2	4.565.923	4.970.175	8,9	3.808.326	4.246.397	11,5
De 10 a 49	9.120	9.984	9,5	11.769.433	12.425.811	5,6	8.531.388	9.346.581	9,6
De 50 a 99	885	892	0,8	3.699.970	3.654.069	-1,2	2.546.930	2.678.737	5,2
De 100 a 249	459	479	4,4	4.315.357	4.532.183	5,0	3.137.316	3.391.468	8,1
De 250 a 499	144	128	-11,1	2.665.506	2.423.952	-9,1	1.917.738	1.817.644	-5,2
De 500 a 999	55	59	7,3	1.954.708	2.150.425	10,0	1.505.388	1.602.217	6,4
De 1.000 a 4.999	34	27	-20,6	3.260.663	3.072.359	-5,8	2.114.670	1.965.316	-7,1
Más de 4.999	6	6	0	2.110.312	2.028.661	-3,9	1.393.364	1.388.586	-0,3
Otras situaciones (*)	8	9	12,5	-	2.040	0	-	2.040	0
<b>Total</b>	<b>58.897</b>	<b>63.699</b>	<b>8,2</b>	<b>51.379.233</b>	<b>53.979.651</b>	<b>5,06</b>	<b>40.459.805</b>	<b>43.665.438</b>	<b>7,92</b>

Evolución 2012-2013 de PYMEs

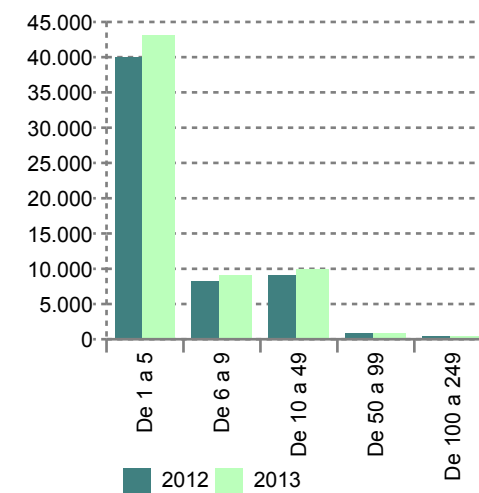

(\*) Situaciones derivadas de fusiones, absorciones o escisiones de empresas. (\*\*) En Otros servicios se incluyen sectores como sanidad, educación, intermediación financiera, transporte, comunicaciones, etc.

### Sector de actividad: Otros servicios (\*\*)

Intervalos de plantilla	Empresas formadoras			Indicadores financieros					
	Empresas formadoras 2012	Empresas formadoras 2013	Variación interanual	Crédito asignado 2012	Crédito asignado 2013	Variación interanual	Crédito dispuesto 2012	Crédito dispuesto 2013	Variación interanual
De 1 a 5	103.697	111.236	7,3	46.886.590	51.335.163	9,5	41.891.744	46.268.934	10,4
De 6 a 9	17.354	18.214	5,0	14.073.057	15.039.118	6,9	10.722.802	11.855.948	10,6
De 10 a 49	28.580	29.561	3,4	58.248.842	60.757.427	4,3	40.827.023	44.042.470	7,9
De 50 a 99	5.228	5.207	-0,4	30.098.630	29.998.756	-0,3	20.967.522	21.925.900	4,6
De 100 a 249	3.214	3.248	1,1	40.675.448	41.102.757	1,1	28.018.446	29.204.017	4,2
De 250 a 499	980	980	0	23.655.796	23.699.666	0,2	16.248.869	16.720.779	2,9
De 500 a 999	481	473	-1,7	23.690.703	23.889.015	0,8	16.426.046	16.614.926	1,1
De 1.000 a 4.999	351	355	1,1	53.520.401	53.010.680	-1,0	35.901.229	36.424.899	1,5
Más de 4.999	54	50	-7,4	58.593.740	57.262.035	-2,3	47.768.848	44.760.018	-6,3
Otras situaciones (*)	27	48	77,8	-	2.780	0	-	2.160	0
<b>Total</b>	<b>159.966</b>	<b>169.372</b>	<b>5,9</b>	<b>349.443.207</b>	<b>356.097.395</b>	<b>1,90</b>	<b>258.772.529</b>	<b>267.820.051</b>	<b>3,50</b>

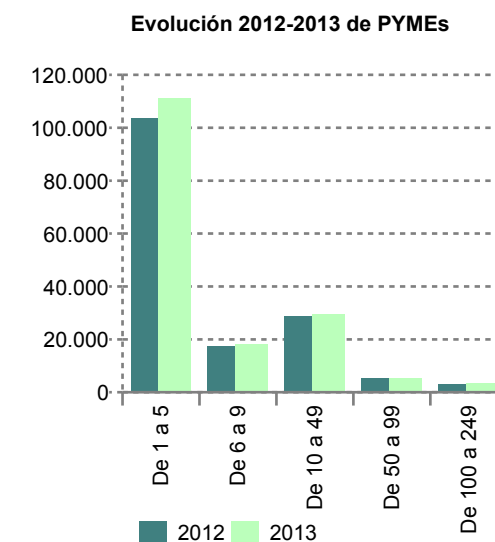

(\*) Situaciones derivadas de fusiones, absorciones o escisiones de empresas. (\*\*) En Otros servicios se incluyen sectores como sanidad, educación, intermediación financiera, transporte, comunicaciones, etc.

# ACCIONES DE FORMACIÓN CONTINUA EN LAS EMPRESAS. Evolución del Sistema de bonificaciones 2013 a 2014

Indicadores de empresas y financieros según estrato de asalariados, sector de actividad (CNAE) y año de bonificación

## Total nacional

Intervalos de plantilla	Empresas formadoras			Indicadores financieros					
	Empresas formadoras 2013	Empresas formadoras 2014	Variación interanual	Crédito asignado 2013	Crédito asignado 2014	Variación interanual	Crédito dispuesto 2013	Crédito dispuesto 2014	Variación interanual
De 1 a 5	309.008	305.158	-1,2	142.399.671	138.092.834	-3,0	127.679.713	122.778.701	-3,8
De 6 a 9	60.387	59.394	-1,6	47.827.555	45.287.857	-5,3	37.672.867	35.104.201	-6,8
De 10 a 49	87.075	85.114	-2,3	168.402.828	160.409.777	-4,7	120.372.836	111.953.499	-7,0
De 50 a 99	11.565	11.531	-0,3	66.939.120	66.942.861	0,0	47.178.395	46.780.785	-0,8
De 100 a 249	6.822	6.687	-2,0	89.368.928	88.792.881	-0,6	62.515.102	61.100.925	-2,3
De 250 a 499	2.043	2.016	-1,3	52.177.082	52.194.077	0,0	36.966.406	36.268.240	-1,9
De 500 a 999	913	886	-3,0	48.049.593	48.247.734	0,4	33.648.221	34.066.161	1,2
De 1.000 a 4.999	602	603	0,2	94.680.793	93.849.458	-0,9	67.591.533	67.143.674	-0,7
Más de 4.999	90	91	1,1	92.339.432	91.886.197	-0,5	74.592.385	72.861.006	-2,3
Otras situaciones (*)	116	110	-5,2	4.820	420	-91,3	9.100	420	-95,4
<b>Sector de actividad</b>									
Agricultura	19.088	21.644	13,4	13.060.793	14.012.951	7,3	10.443.479	11.024.006	5,6
Comercio	121.839	116.864	-4,1	152.838.208	146.930.916	-3,9	120.804.751	115.411.036	-4,5
Construcción	50.301	48.715	-3,2	58.859.091	52.860.196	-10,2	43.523.015	39.133.647	-10,1
Hostelería	63.699	66.073	3,7	53.979.651	54.963.655	1,8	43.665.438	44.670.692	2,3
Industria	54.322	52.583	-3,2	167.354.684	165.559.969	-1,1	121.969.823	118.274.575	-3,0
Otros servicios (**)	169.372	165.711	-2,2	356.097.395	351.376.409	-1,3	267.820.051	259.543.656	-3,1
<b>Total</b>	<b>478.621</b>	<b>471.590</b>	<b>-1,5</b>	<b>802.189.822</b>	<b>785.704.096</b>	<b>-2,06</b>	<b>608.226.556</b>	<b>588.057.612</b>	<b>-3,32</b>

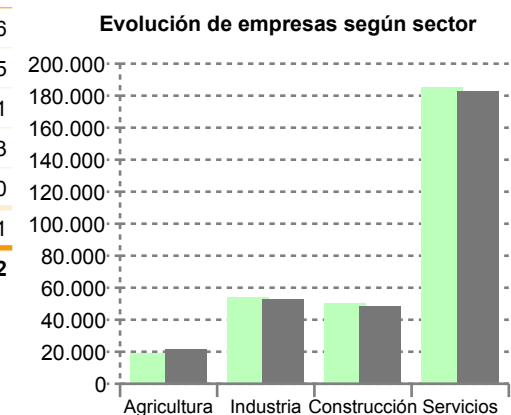
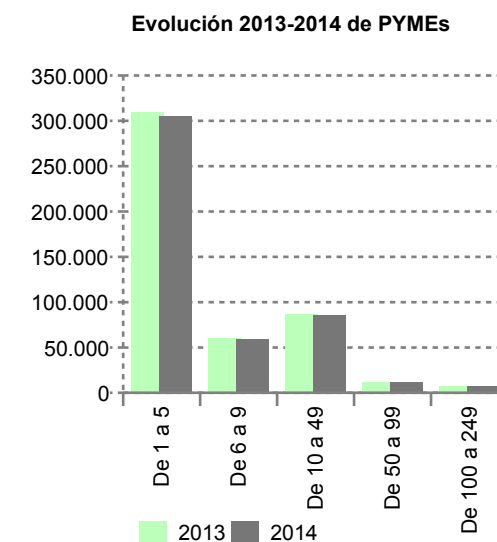

(\*) Situaciones derivadas de fusiones, absorciones o escisiones de empresas. (\*\*) En Otros servicios se incluyen sectores como sanidad, educación, intermediación financiera, transporte, comunicaciones, etc.



### Sector de actividad: Agricultura

Intervalos de plantilla	Empresas formadoras			Indicadores financieros					
	Empresas formadoras 2013	Empresas formadoras 2014	Variación interanual	Crédito asignado 2013	Crédito asignado 2014	Variación interanual	Crédito dispuesto 2013	Crédito dispuesto 2014	Variación interanual
De 1 a 5	11.993	13.990	16,7	5.301.448	6.070.729	14,5	4.541.056	5.152.867	13,5
De 6 a 9	2.742	2.910	6,1	1.410.322	1.458.389	3,4	1.174.272	1.205.193	2,6
De 10 a 49	3.567	3.876	8,7	3.027.988	3.155.940	4,2	2.319.129	2.370.917	2,2
De 50 a 99	424	475	12,0	821.742	855.232	4,1	622.798	601.906	-3,4
De 100 a 249	253	290	14,6	1.100.486	1.219.837	10,8	840.202	814.920	-3,0
De 250 a 499	72	72	0	550.658	523.725	-4,9	383.245	375.098	-2,1
De 500 a 999	27	24	-11,1	356.758	362.571	1,6	297.724	295.360	-0,8
De 1.000 a 4.999	8	7	-12,5	491.390	366.529	-25,4	265.051	207.746	-21,6
Otras situaciones (*)	2	-	-100,0	-	-	0	-	-	0
<b>Total</b>	<b>19.088</b>	<b>21.644</b>	<b>13,4</b>	<b>13.060.793</b>	<b>14.012.951</b>	<b>7,29</b>	<b>10.443.479</b>	<b>11.024.006</b>	<b>5,56</b>

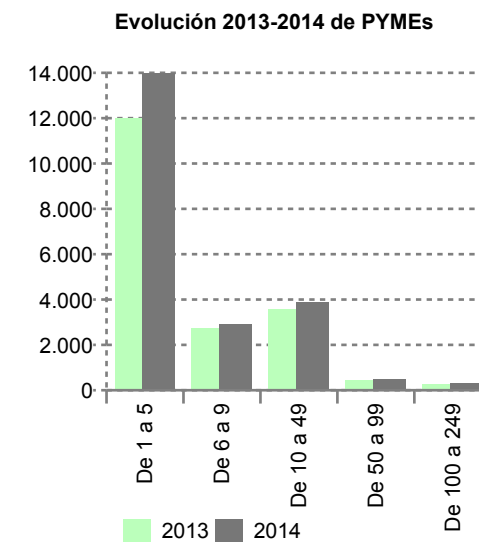

(\*) Situaciones derivadas de fusiones, absorciones o escisiones de empresas. (\*\*) En Otros servicios se incluyen sectores como sanidad, educación, intermediación financiera, transporte, comunicaciones, etc.

### Sector de actividad: Industria

Intervalos de plantilla	Empresas formadoras			Indicadores financieros					
	Empresas formadoras 2013	Empresas formadoras 2014	Variación interanual	Crédito asignado 2013	Crédito asignado 2014	Variación interanual	Crédito dispuesto 2013	Crédito dispuesto 2014	Variación interanual
De 1 a 5	24.433	23.873	-2,3	11.912.349	11.380.841	-4,5	10.532.713	9.946.780	-5,6
De 6 a 9	8.341	7.935	-4,9	7.542.149	7.022.354	-6,9	5.828.813	5.299.196	-9,1
De 10 a 49	16.477	15.798	-4,1	38.485.344	36.872.639	-4,2	26.552.377	24.830.491	-6,5
De 50 a 99	2.576	2.549	-1,0	17.520.893	17.713.114	1,1	11.650.052	11.774.285	1,1
De 100 a 249	1.631	1.584	-2,9	26.276.255	26.467.738	0,7	17.642.355	17.434.652	-1,2
De 250 a 499	511	515	0,8	16.636.732	17.123.651	2,9	11.686.203	11.532.567	-1,3
De 500 a 999	202	192	-5,0	13.885.446	13.665.953	-1,6	9.589.506	9.901.733	3,3
De 1.000 a 4.999	112	104	-7,1	22.944.959	22.653.938	-1,3	18.315.064	17.485.748	-4,5
Más de 4.999	12	12	0	12.150.556	12.659.321	4,2	10.168.081	10.068.703	-1,0
Otras situaciones (*)	27	21	-22,2	-	420	0	4.660	420	-91,0
<b>Total</b>	<b>54.322</b>	<b>52.583</b>	<b>-3,2</b>	<b>167.354.684</b>	<b>165.559.969</b>	<b>-1,07</b>	<b>121.969.823</b>	<b>118.274.575</b>	<b>-3,03</b>

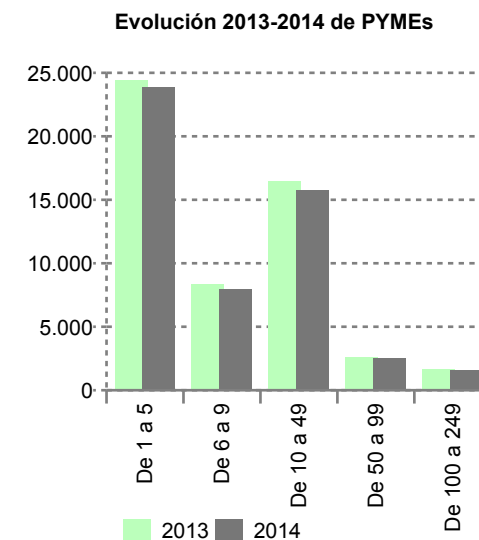

(\*) Situaciones derivadas de fusiones, absorciones o escisiones de empresas. (\*\*) En Otros servicios se incluyen sectores como sanidad, educación, intermediación financiera, transporte, comunicaciones, etc.

### Sector de actividad: Construcción

Intervalos de plantilla	Empresas formadoras			Indicadores financieros					
	Empresas formadoras 2013	Empresas formadoras 2014	Variación interanual	Crédito asignado 2013	Crédito asignado 2014	Variación interanual	Crédito dispuesto 2013	Crédito dispuesto 2014	Variación interanual
De 1 a 5	32.676	32.736	0,2	15.366.260	15.101.991	-1,7	12.676.930	12.367.904	-2,4
De 6 a 9	7.199	6.683	-7,2	6.217.402	5.532.305	-11,0	4.628.683	4.076.512	-11,9
De 10 a 49	9.243	8.263	-10,6	18.255.778	15.610.630	-14,5	12.613.608	10.583.586	-16,1
De 50 a 99	729	633	-13,2	4.565.766	3.805.357	-16,7	3.088.477	2.639.155	-14,5
De 100 a 249	323	286	-11,5	4.715.787	4.196.215	-11,0	3.191.218	2.943.034	-7,8
De 250 a 499	76	64	-15,8	2.305.855	2.018.014	-12,5	1.610.273	1.460.461	-9,3
De 500 a 999	27	20	-25,9	1.696.360	1.452.889	-14,4	1.238.624	1.155.564	-6,7
De 1.000 a 4.999	20	20	0	4.612.397	4.023.811	-12,8	3.647.293	3.111.418	-14,7
Más de 4.999	2	2	0	1.123.486	1.118.985	-0,4	827.909	796.014	-3,9
Otras situaciones (*)	6	8	33,3	-	-	0	-	-	0
<b>Total</b>	<b>50.301</b>	<b>48.715</b>	<b>-3,2</b>	<b>58.859.091</b>	<b>52.860.196</b>	<b>-10,19</b>	<b>43.523.015</b>	<b>39.133.647</b>	<b>-10,09</b>

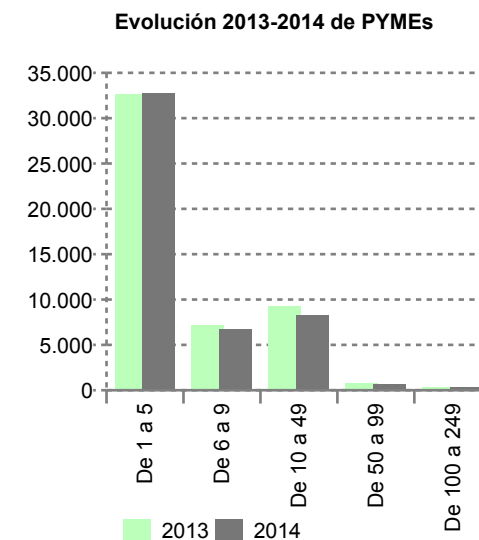

(\*) Situaciones derivadas de fusiones, absorciones o escisiones de empresas. (\*\*) En Otros servicios se incluyen sectores como sanidad, educación, intermediación financiera, transporte, comunicaciones, etc.

# ACCIONES DE FORMACIÓN CONTINUA EN LAS EMPRESAS. Evolución del Sistema de bonificaciones 2013 a 2014

Indicadores de empresas y financieros según estrato de asalariados, sector de actividad (CNAE) y año de bonificación

## Sector de actividad: Comercio

Intervalos de plantilla	Empresas formadoras			Indicadores financieros					
	Empresas formadoras 2013	Empresas formadoras 2014	Variación interanual	Crédito asignado 2013	Crédito asignado 2014	Variación interanual	Crédito dispuesto 2013	Crédito dispuesto 2014	Variación interanual
De 1 a 5	85.557	82.178	-3,9	39.764.475	37.454.971	-5,8	36.433.629	33.986.061	-6,7
De 6 a 9	14.889	14.298	-4,0	12.648.388	11.790.874	-6,8	9.938.753	9.100.149	-8,4
De 10 a 49	18.243	17.334	-5,0	35.450.480	33.329.626	-6,0	25.498.670	23.483.377	-7,9
De 50 a 99	1.737	1.700	-2,1	10.377.894	10.305.272	-0,7	7.212.432	7.086.489	-1,7
De 100 a 249	888	838	-5,6	11.641.460	11.279.483	-3,1	8.245.842	7.910.923	-4,1
De 250 a 499	276	271	-1,8	6.560.219	6.471.946	-1,3	4.748.262	4.687.495	-1,3
De 500 a 999	125	119	-4,8	6.071.590	6.181.545	1,8	4.305.224	4.277.911	-0,6
De 1.000 a 4.999	80	81	1,3	10.549.009	9.938.129	-5,8	6.973.909	7.435.206	6,6
Más de 4.999	20	22	10,0	19.774.694	20.179.070	2,0	17.447.790	17.443.424	-0,0
Otras situaciones (*)	24	23	-4,2	-	-	0	240	-	-100,0
<b>Total</b>	<b>121.839</b>	<b>116.864</b>	<b>-4,1</b>	<b>152.838.208</b>	<b>146.930.916</b>	<b>-3,87</b>	<b>120.804.751</b>	<b>115.411.036</b>	<b>-4,46</b>

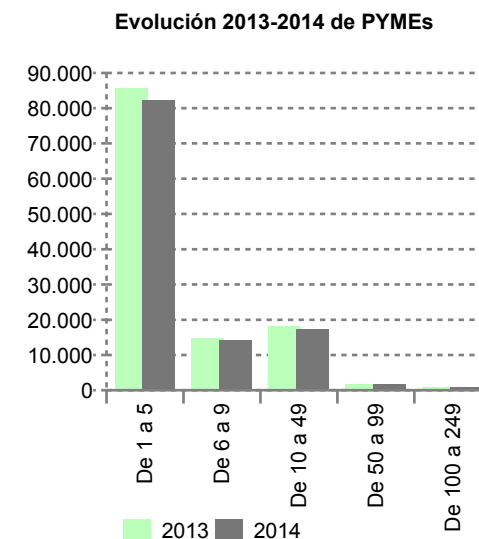

(\*) Situaciones derivadas de fusiones, absorciones o escisiones de empresas. (\*\*) En Otros servicios se incluyen sectores como sanidad, educación, intermediación financiera, transporte, comunicaciones, etc.

### Sector de actividad: Hostelería

Intervalos de plantilla	Empresas formadoras			Indicadores financieros						
	Empresas formadoras 2013	Empresas formadoras 2014	Variación interanual	Crédito asignado 2013	Crédito asignado 2014	Variación interanual	Crédito dispuesto 2013	Crédito dispuesto 2014	Variación interanual	
De 1 a 5	43.113	44.309	2,8	18.719.977	19.070.504	1,9	17.226.451	17.419.763	1,1	
De 6 a 9	9.002	9.573	6,3	4.970.175	5.140.783	3,4	4.246.397	4.400.100	3,6	
De 10 a 49	9.984	10.533	5,5	12.425.811	12.591.284	1,3	9.346.581	9.364.604	0,2	
De 50 a 99	892	944	5,8	3.654.069	3.796.296	3,9	2.678.737	2.773.316	3,5	
De 100 a 249	479	481	0,4	4.532.183	4.711.145	3,9	3.391.468	3.503.038	3,3	
De 250 a 499	128	138	7,8	2.423.952	2.643.333	9,1	1.817.644	2.039.168	12,2	
De 500 a 999	59	56	-5,1	2.150.425	2.052.725	-4,5	1.602.217	1.511.166	-5,7	
De 1.000 a 4.999	27	29	7,4	3.072.359	3.409.665	11,0	1.965.316	2.411.773	22,7	
Más de 4.999	6	5	-16,7	2.028.661	1.547.921	-23,7	1.388.586	1.247.762	-10,1	
Otras situaciones (*)	9	5	-44,4	2.040	-	-100,0	2.040	-	-100,0	
<b>Total</b>	<b>63.699</b>	<b>66.073</b>	<b>3,7</b>	<b>53.979.651</b>	<b>54.963.655</b>	<b>1,82</b>	<b>43.665.438</b>	<b>44.670.692</b>	<b>2,30</b>	

Evolución 2013-2014 de PYMEs

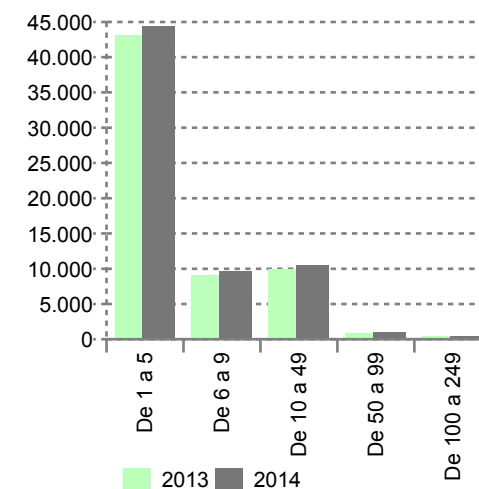

(\*) Situaciones derivadas de fusiones, absorciones o escisiones de empresas. (\*\*) En Otros servicios se incluyen sectores como sanidad, educación, intermediación financiera, transporte, comunicaciones, etc.

### Sector de actividad: Otros servicios (\*\*)

Intervalos de plantilla	Empresas formadoras			Indicadores financieros					
	Empresas formadoras 2013	Empresas formadoras 2014	Variación interanual	Crédito asignado 2013	Crédito asignado 2014	Variación interanual	Crédito dispuesto 2013	Crédito dispuesto 2014	Variación interanual
De 1 a 5	111.236	108.072	-2,8	51.335.163	49.013.799	-4,5	46.268.934	43.905.326	-5,1
De 6 a 9	18.214	17.995	-1,2	15.039.118	14.343.153	-4,6	11.855.948	11.023.052	-7,0
De 10 a 49	29.561	29.310	-0,8	60.757.427	58.849.659	-3,1	44.042.470	41.320.524	-6,2
De 50 a 99	5.207	5.230	0,4	29.998.756	30.467.591	1,6	21.925.900	21.905.634	-0,1
De 100 a 249	3.248	3.208	-1,2	41.102.757	40.918.462	-0,4	29.204.017	28.494.358	-2,4
De 250 a 499	980	956	-2,4	23.699.666	23.413.407	-1,2	16.720.779	16.173.451	-3,3
De 500 a 999	473	475	0,4	23.889.015	24.532.052	2,7	16.614.926	16.924.428	1,9
De 1.000 a 4.999	355	362	2,0	53.010.680	53.457.387	0,8	36.424.899	36.491.782	0,2
Más de 4.999	50	50	0	57.262.035	56.380.899	-1,5	44.760.018	43.305.103	-3,3
Otras situaciones (*)	48	53	10,4	2.780	-	-100,0	2.160	-	-100,0
<b>Total</b>	<b>169.372</b>	<b>165.711</b>	<b>-2,2</b>	<b>356.097.395</b>	<b>351.376.409</b>	<b>-1,33</b>	<b>267.820.051</b>	<b>259.543.656</b>	<b>-3,09</b>

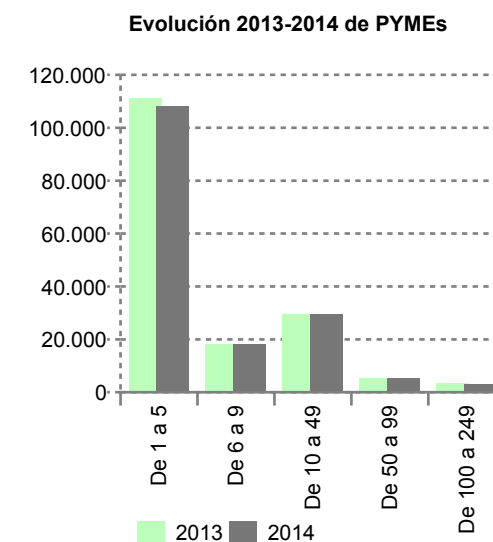

(\*) Situaciones derivadas de fusiones, absorciones o escisiones de empresas. (\*\*) En Otros servicios se incluyen sectores como sanidad, educación, intermediación financiera, transporte, comunicaciones, etc.

## Total nacional

Intervalos de plantilla	Empresas formadoras			Indicadores financieros					
	Empresas formadoras 2014	Empresas formadoras 2015	Variación interanual	Crédito asignado 2014	Crédito asignado 2015	Variación interanual	Crédito dispuesto 2014	Crédito dispuesto 2015	Variación interanual
De 1 a 5	305.158	275.355	-9,8	138.092.834	122.738.384	-11,1	122.778.701	104.612.955	-14,8
De 6 a 9	59.394	57.486	-3,2	45.287.857	42.988.982	-5,1	35.104.201	30.776.844	-12,3
De 10 a 49	85.114	84.086	-1,2	160.409.777	159.970.030	-0,3	111.953.499	103.366.542	-7,7
De 50 a 99	11.531	11.682	1,3	66.942.861	68.466.946	2,3	46.780.785	44.698.819	-4,5
De 100 a 249	6.687	6.788	1,5	88.792.881	91.551.570	3,1	61.100.925	59.038.005	-3,4
De 250 a 499	2.016	2.058	2,1	52.194.077	54.694.432	4,8	36.268.240	35.566.036	-1,9
De 500 a 999	886	896	1,1	48.247.734	49.726.780	3,1	34.066.161	33.242.753	-2,4
De 1.000 a 4.999	603	608	0,8	93.849.458	97.108.527	3,5	67.143.674	67.131.245	-0,0
Más de 4.999	91	96	5,5	91.886.197	97.083.870	5,7	72.861.006	72.854.327	-0,0
Otras situaciones (*)	110	133	20,9	420	2.322	452,8	420	1.187	182,5
<b>Sector de actividad</b>									
Agricultura	21.644	18.976	-12,3	14.012.951	12.894.231	-8,0	11.024.006	9.531.568	-13,5
Comercio	116.864	103.497	-11,4	146.930.916	141.197.280	-3,9	115.411.036	101.709.154	-11,9
Construcción	48.715	45.283	-7,0	52.860.196	51.130.486	-3,3	39.133.647	35.251.866	-9,9
Hostelería	66.073	73.771	11,7	54.963.655	60.142.865	9,4	44.670.692	46.608.428	4,3
Industria	52.583	48.621	-7,5	165.559.969	165.607.221	0,0	118.274.575	110.104.008	-6,9
Otros servicios (**)	165.711	149.040	-10,1	351.376.409	353.359.760	0,6	259.543.656	248.083.689	-4,4
<b>Total</b>	<b>471.590</b>	<b>439.188</b>	<b>-6,9</b>	<b>785.704.096</b>	<b>784.331.843</b>	<b>-0,17</b>	<b>588.057.612</b>	<b>551.288.713</b>	<b>-6,25</b>

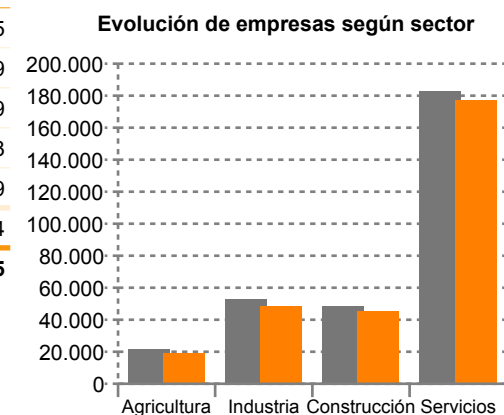
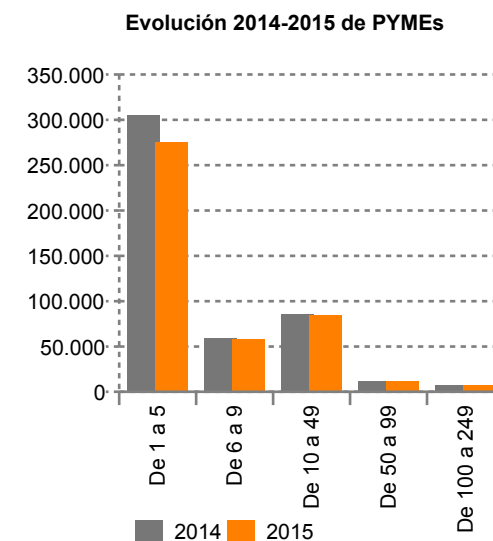

(\*) Situaciones derivadas de fusiones, absorciones o escisiones de empresas. (\*\*) En Otros servicios se incluyen sectores como sanidad, educación, intermediación financiera, transporte, comunicaciones, etc.

Sector de actividad: Agricultura

Intervalos de plantilla	Empresas formadoras			Indicadores financieros					
	Empresas formadoras 2014	Empresas formadoras 2015	Variación interanual	Crédito asignado 2014	Crédito asignado 2015	Variación interanual	Crédito dispuesto 2014	Crédito dispuesto 2015	Variación interanual
De 1 a 5	13.990	11.496	-17,8	6.070.729	4.972.762	-18,1	5.152.867	4.002.779	-22,3
De 6 a 9	2.910	2.802	-3,7	1.458.389	1.375.429	-5,7	1.205.193	1.069.300	-11,3
De 10 a 49	3.876	3.787	-2,3	3.155.940	3.063.081	-2,9	2.370.917	2.178.248	-8,1
De 50 a 99	475	472	-0,6	855.232	867.743	1,5	601.906	578.993	-3,8
De 100 a 249	290	294	1,4	1.219.837	1.229.001	0,8	814.920	758.908	-6,9
De 250 a 499	72	86	19,4	523.725	514.823	-1,7	375.098	359.776	-4,1
De 500 a 999	24	31	29,2	362.571	476.622	31,5	295.360	353.003	19,5
De 1.000 a 4.999	7	8	14,3	366.529	394.769	7,7	207.746	230.560	11,0
Otras situaciones (*)	-	-	0	-	-	0	-	-	0
<b>Total</b>	<b>21.644</b>	<b>18.976</b>	<b>-12,3</b>	<b>14.012.951</b>	<b>12.894.231</b>	<b>-7,98</b>	<b>11.024.006</b>	<b>9.531.568</b>	<b>-13,54</b>

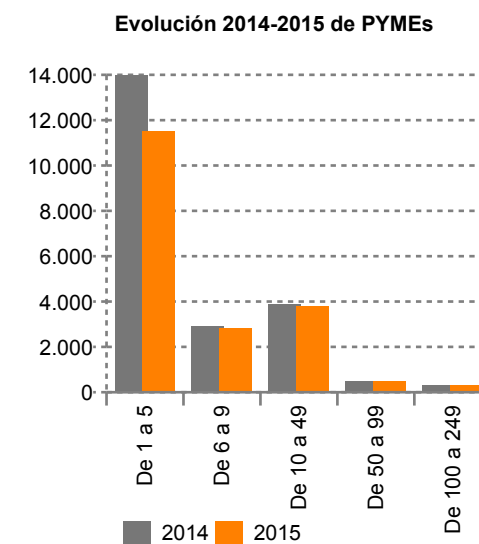

(\*) Situaciones derivadas de fusiones, absorciones o escisiones de empresas. (\*\*) En Otros servicios se incluyen sectores como sanidad, educación, intermediación financiera, transporte, comunicaciones, etc.



Sector de actividad: Industria

Intervalos de plantilla	Empresas formadoras			Indicadores financieros					
	Empresas formadoras 2014	Empresas formadoras 2015	Variación interanual	Crédito asignado 2014	Crédito asignado 2015	Variación interanual	Crédito dispuesto 2014	Crédito dispuesto 2015	Variación interanual
De 1 a 5	23.873	21.114	-11,6	11.380.841	9.843.866	-13,5	9.946.780	8.209.909	-17,5
De 6 a 9	7.935	7.252	-8,6	7.022.354	6.386.743	-9,1	5.299.196	4.372.372	-17,5
De 10 a 49	15.798	15.215	-3,7	36.872.639	36.300.749	-1,6	24.830.491	22.470.583	-9,5
De 50 a 99	2.549	2.587	1,5	17.713.114	18.348.958	3,6	11.774.285	11.366.879	-3,5
De 100 a 249	1.584	1.613	1,8	26.467.738	27.445.817	3,7	17.434.652	17.236.728	-1,1
De 250 a 499	515	510	-1,0	17.123.651	17.479.785	2,1	11.532.567	11.290.392	-2,1
De 500 a 999	192	191	-0,5	13.665.953	14.040.695	2,7	9.901.733	9.448.347	-4,6
De 1.000 a 4.999	104	101	-2,9	22.653.938	22.210.287	-2,0	17.485.748	16.146.977	-7,7
Más de 4.999	12	13	8,3	12.659.321	13.550.322	7,0	10.068.703	9.561.822	-5,0
Otras situaciones (*)	21	25	19,0	420	-	-100,0	420	-	-100,0
<b>Total</b>	<b>52.583</b>	<b>48.621</b>	<b>-7,5</b>	<b>165.559.969</b>	<b>165.607.221</b>	<b>0,03</b>	<b>118.274.575</b>	<b>110.104.008</b>	<b>-6,91</b>

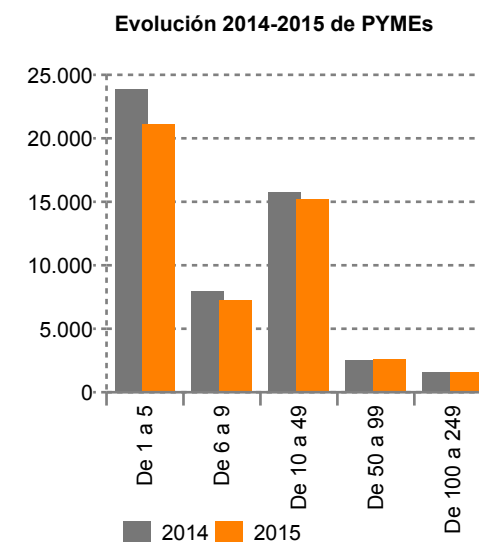

(\*) Situaciones derivadas de fusiones, absorciones o escisiones de empresas. (\*\*) En Otros servicios se incluyen sectores como sanidad, educación, intermediación financiera, transporte, comunicaciones, etc.

Sector de actividad: Construcción

Intervalos de plantilla	Empresas formadoras			Indicadores financieros					
	Empresas formadoras 2014	Empresas formadoras 2015	Variación interanual	Crédito asignado 2014	Crédito asignado 2015	Variación interanual	Crédito dispuesto 2014	Crédito dispuesto 2015	Variación interanual
De 1 a 5	32.736	29.710	-9,2	15.101.991	13.402.768	-11,3	12.367.904	10.333.210	-16,5
De 6 a 9	6.683	6.367	-4,7	5.532.305	5.273.903	-4,7	4.076.512	3.577.432	-12,2
De 10 a 49	8.263	8.162	-1,2	15.610.630	15.783.987	1,1	10.583.586	10.056.842	-5,0
De 50 a 99	633	654	3,3	3.805.357	4.016.320	5,5	2.639.155	2.664.612	1,0
De 100 a 249	286	277	-3,1	4.196.215	4.176.984	-0,5	2.943.034	2.724.597	-7,4
De 250 a 499	64	57	-10,9	2.018.014	1.881.673	-6,8	1.460.461	1.153.013	-21,1
De 500 a 999	20	25	25,0	1.452.889	1.762.385	21,3	1.155.564	1.218.510	5,4
De 1.000 a 4.999	20	18	-10,0	4.023.811	3.693.200	-8,2	3.111.418	2.605.733	-16,3
Más de 4.999	2	2	0	1.118.985	1.139.266	1,8	796.014	917.918	15,3
Otras situaciones (*)	8	11	37,5	-	-	0	-	-	0
<b>Total</b>	<b>48.715</b>	<b>45.283</b>	<b>-7,0</b>	<b>52.860.196</b>	<b>51.130.486</b>	<b>-3,27</b>	<b>39.133.647</b>	<b>35.251.866</b>	<b>-9,92</b>

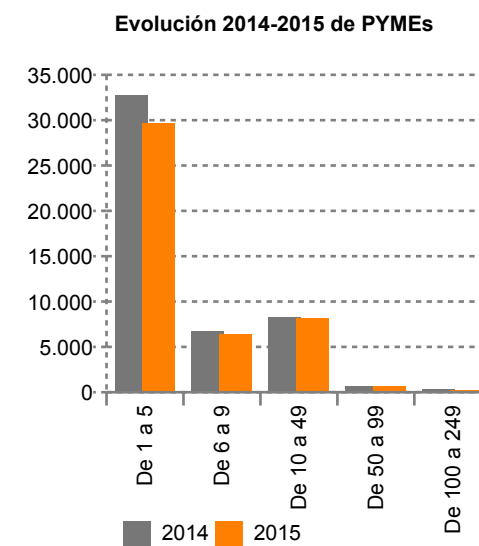

(\*) Situaciones derivadas de fusiones, absorciones o escisiones de empresas. (\*\*) En Otros servicios se incluyen sectores como sanidad, educación, intermediación financiera, transporte, comunicaciones, etc.

Sector de actividad: Comercio

Intervalos de plantilla	Empresas formadoras			Indicadores financieros					
	Empresas formadoras 2014	Empresas formadoras 2015	Variación interanual	Crédito asignado 2014	Crédito asignado 2015	Variación interanual	Crédito dispuesto 2014	Crédito dispuesto 2015	Variación interanual
De 1 a 5	82.178	70.702	-14,0	37.454.971	31.751.460	-15,2	33.986.061	27.739.478	-18,4
De 6 a 9	14.298	13.081	-8,5	11.790.874	10.663.074	-9,6	9.100.149	7.547.123	-17,1
De 10 a 49	17.334	16.631	-4,1	33.329.626	32.881.974	-1,3	23.483.377	20.834.949	-11,3
De 50 a 99	1.700	1.725	1,5	10.305.272	10.578.337	2,6	7.086.489	6.677.633	-5,8
De 100 a 249	838	859	2,5	11.279.483	11.720.856	3,9	7.910.923	7.400.755	-6,4
De 250 a 499	271	252	-7,0	6.471.946	6.325.273	-2,3	4.687.495	4.249.334	-9,3
De 500 a 999	119	122	2,5	6.181.545	6.336.218	2,5	4.277.911	4.347.800	1,6
De 1.000 a 4.999	81	79	-2,5	9.938.129	9.944.450	0,1	7.435.206	6.476.590	-12,9
Más de 4.999	22	23	4,5	20.179.070	20.995.216	4,0	17.443.424	16.435.072	-5,8
Otras situaciones (*)	23	23	0	-	420	0	-	420	0
<b>Total</b>	<b>116.864</b>	<b>103.497</b>	<b>-11,4</b>	<b>146.930.916</b>	<b>141.197.280</b>	<b>-3,90</b>	<b>115.411.036</b>	<b>101.709.154</b>	<b>-11,87</b>

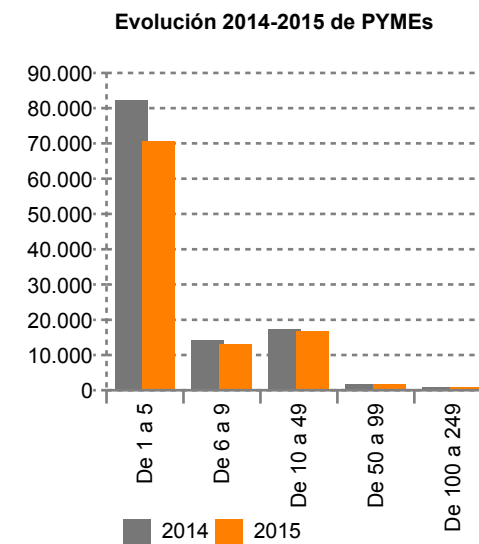

(\*) Situaciones derivadas de fusiones, absorciones o escisiones de empresas. (\*\*) En Otros servicios se incluyen sectores como sanidad, educación, intermediación financiera, transporte, comunicaciones, etc.

Sector de actividad: Hostelería

Intervalos de plantilla	Empresas formadoras			Indicadores financieros					
	Empresas formadoras 2014	Empresas formadoras 2015	Variación interanual	Crédito asignado 2014	Crédito asignado 2015	Variación interanual	Crédito dispuesto 2014	Crédito dispuesto 2015	Variación interanual
De 1 a 5	44.309	48.826	10,2	19.070.504	20.791.308	9,0	17.419.763	18.461.660	6,0
De 6 a 9	9.573	11.175	16,7	5.140.783	5.897.526	14,7	4.400.100	4.830.553	9,8
De 10 a 49	10.533	11.995	13,9	12.591.284	14.088.592	11,9	9.364.604	9.810.672	4,8
De 50 a 99	944	1.023	8,4	3.796.296	4.161.438	9,6	2.773.316	2.759.268	-0,5
De 100 a 249	481	498	3,5	4.711.145	4.881.949	3,6	3.503.038	3.236.727	-7,6
De 250 a 499	138	138	0	2.643.333	2.700.426	2,2	2.039.168	1.729.660	-15,2
De 500 a 999	56	67	19,6	2.052.725	2.423.895	18,1	1.511.166	1.869.907	23,7
De 1.000 a 4.999	29	30	3,4	3.409.665	3.435.247	0,8	2.411.773	2.506.426	3,9
Más de 4.999	5	6	20,0	1.547.921	1.762.484	13,9	1.247.762	1.403.556	12,5
Otras situaciones (*)	5	13	160,0	-	-	0	-	-	0
<b>Total</b>	<b>66.073</b>	<b>73.771</b>	<b>11,7</b>	<b>54.963.655</b>	<b>60.142.865</b>	<b>9,42</b>	<b>44.670.692</b>	<b>46.608.428</b>	<b>4,34</b>

Evolución 2014-2015 de PYMEs

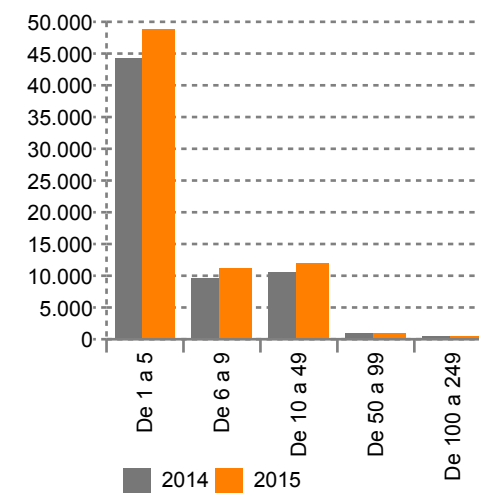

(\*) Situaciones derivadas de fusiones, absorciones o escisiones de empresas. (\*\*) En Otros servicios se incluyen sectores como sanidad, educación, intermediación financiera, transporte, comunicaciones, etc.

Sector de actividad: Otros servicios (\*\*)

Intervalos de plantilla	Empresas formadoras			Indicadores financieros					
	Empresas formadoras 2014	Empresas formadoras 2015	Variación interanual	Crédito asignado 2014	Crédito asignado 2015	Variación interanual	Crédito dispuesto 2014	Crédito dispuesto 2015	Variación interanual
De 1 a 5	108.072	93.507	-13,5	49.013.799	41.976.220	-14,4	43.905.326	35.865.919	-18,3
De 6 a 9	17.995	16.809	-6,6	14.343.153	13.392.307	-6,6	11.023.052	9.380.065	-14,9
De 10 a 49	29.310	28.296	-3,5	58.849.659	57.851.647	-1,7	41.320.524	38.015.249	-8,0
De 50 a 99	5.230	5.221	-0,2	30.467.591	30.494.150	0,1	21.905.634	20.651.434	-5,7
De 100 a 249	3.208	3.247	1,2	40.918.462	42.096.963	2,9	28.494.358	27.680.289	-2,9
De 250 a 499	956	1.015	6,2	23.413.407	25.792.452	10,2	16.173.451	16.783.861	3,8
De 500 a 999	475	460	-3,2	24.532.052	24.686.964	0,6	16.924.428	16.005.185	-5,4
De 1.000 a 4.999	362	372	2,8	53.457.387	57.430.573	7,4	36.491.782	39.164.961	7,3
Más de 4.999	50	52	4,0	56.380.899	59.636.582	5,8	43.305.103	44.535.959	2,8
Otras situaciones (*)	53	61	15,1	-	1.902	0	-	767	0
<b>Total</b>	<b>165.711</b>	<b>149.040</b>	<b>-10,1</b>	<b>351.376.409</b>	<b>353.359.760</b>	<b>0,56</b>	<b>259.543.656</b>	<b>248.083.689</b>	<b>-4,42</b>

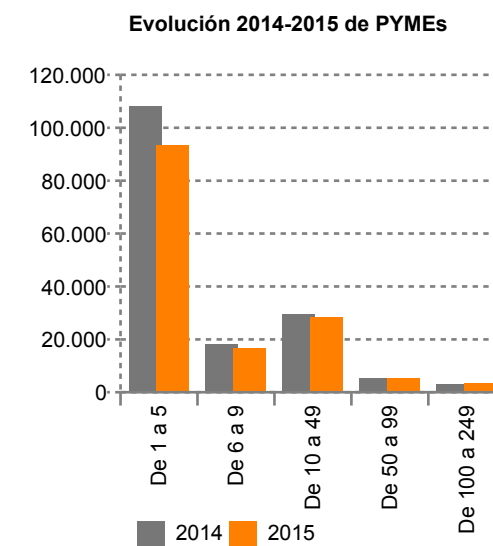

(\*) Situaciones derivadas de fusiones, absorciones o escisiones de empresas. (\*\*) En Otros servicios se incluyen sectores como sanidad, educación, intermediación financiera, transporte, comunicaciones, etc.