

# Supuestos prácticos de costes

Acciones formativas  
programadas por  
las empresas

Septiembre 2015

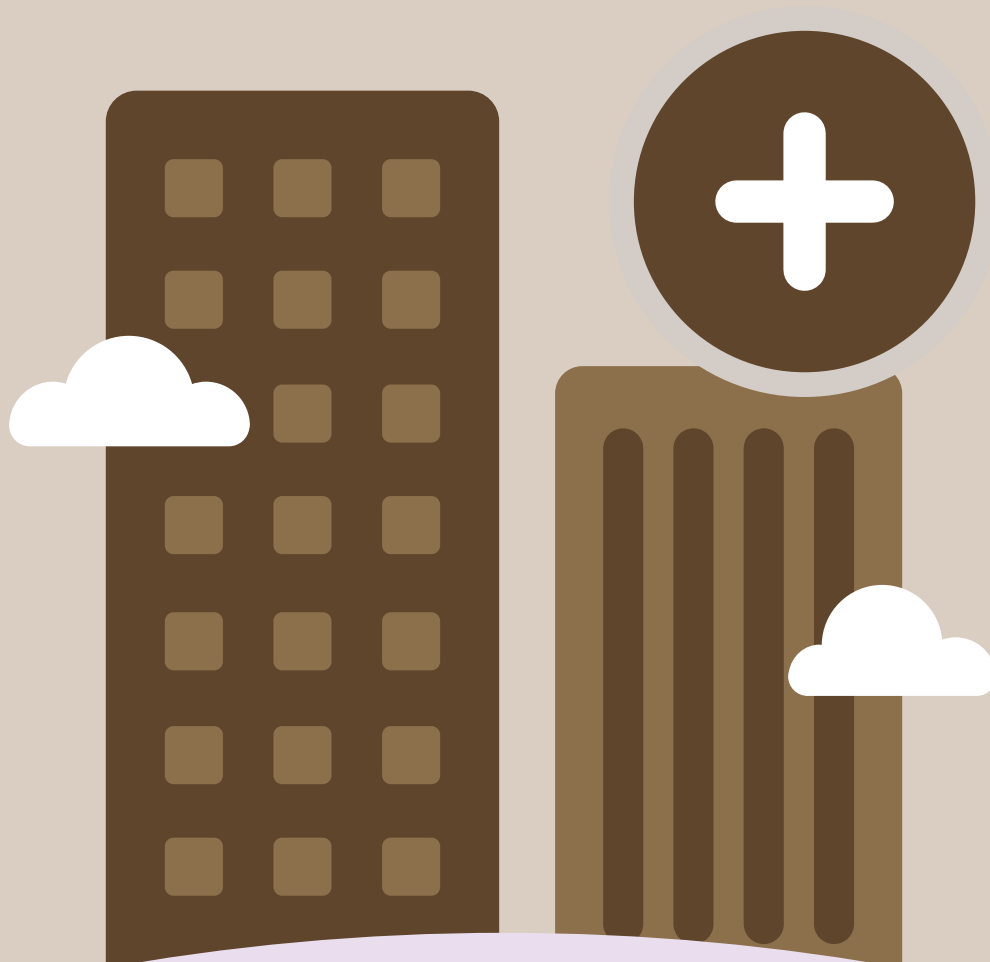

**Fundación Estatal**  
PARA LA FORMACIÓN EN EL EMPLEO



**Fundación Estatal**

PARA LA FORMACIÓN EN EL EMPLEO

## ÍNDICE

- 1. Empresa que organiza la formación de sus trabajadores por sí misma**
  - 1.a. Bonificación determinada por módulos económicos
  - 1.b. Bonificación determinada por costes declarados por la empresa
  
- 2. Empresa que encomienda la organización de la formación a una entidad externa**
  - 2.a. Bonificación determinada por módulos económicos
  - 2.b. Bonificación determinada por costes declarados por la empresa



El presente documento se desarrolla con la finalidad de orientar a las entidades en el cálculo del importe a bonificar de acuerdo a lo establecido en la Ley 30/2015, de 9 de septiembre.

## 1. Empresa que organiza la formación de sus trabajadores por sí misma.

### Supuesto 1.a. Bonificación determinada por módulos económicos.

La empresa, que cuenta con un crédito disponible de 4.500€, contrata a un centro de impartición para el desarrollo de un curso de modalidad presencial, nivel de formación superior, 15 horas de duración y 5 alumnos.

Los costes en los que incurre la empresa ascienden a 1.500€ (1.000€ en concepto de costes directos y 500€ en concepto de costes indirectos).

#### – Cálculo costes indirectos.

|                           | Importe según empresa | Importe ajustado |
|---------------------------|-----------------------|------------------|
| Costes directos           | 1.000                 | 1.000            |
| Costes indirectos         | 500                   | 150              |
| Total actividad formativa | 1.500                 | 1.150            |

Los costes indirectos no podrán superar el 10% del coste de la actividad formativa (art.7.3).

#### – Cálculo módulos económicos máximos.

| Modalidad de formación | Nivel de formación  |          |
|------------------------|---|----------|
|                        | Básico  | Superior |
| Presencial             | 9€  | 13€      |
| Teleformación          | 7,5€  |          |
| A distancia            | 5,5€  |          |
| Mixta                  | Se aplicarán los módulos anteriores en función de las horas presencial, distancia o teleformación |          |

Al tratarse de un curso de modalidad presencial, nivel de formación superior (13€), de 15 horas de duración y 5 alumnos, el coste admitido limitado por el módulo económico ascenderá a:  $13€ \times 15 \text{ horas} \times 5 \text{ participantes} = 975€$



– **Cálculo bonificación.**

El importe a bonificar se determinará por la cuantía inferior de estas tres cantidades:

|  |       |
|--|-------|
| Saldo crédito real                                   | 4.500 |
| Importe ajustado del total de la actividad formativa | 1.150 |
| Coste admitido limitado por el módulo económico      | 975   |

En este supuesto, el importe máximo a bonificar por la empresa lo determina el coste admitido limitado por el módulo económico que asciende a 975 euros.

– **Cálculo cofinanciación privada.**

Si la empresa aplica la bonificación por importe de 975€, el coste a tener en cuenta a efectos de cumplimiento de la cofinanciación privada exigida lo determinará el exceso de costes (tras ajuste de los costes indirectos) frente a la bonificación practicada. En este supuesto se alcanzaría un cumplimiento del 15,22%.

|  |       |
|--|-------|
| Importe ajustado del total de la actividad formativa | 1.150 |
| Coste bonificado                                     | 975   |
| Cofinanciación privada                               | 175   |

Si la empresa desarrolla la formación total o parcialmente en horario laboral y cuantifica los correspondientes costes salariales en 375€, la cofinanciación privada asciende a 550€ (cumplimiento del 36,07%).

|  |       |
|--|-------|
| Importe ajustado del total de la actividad formativa | 1.150 |
| Costes salariales                                    | 375   |
| Coste bonificado                                     | 975   |
| Cofinanciación privada                               | 550   |

### Supuesto 1.b. Bonificación determinada por costes declarados por la empresa.

La empresa, que cuenta con un crédito disponible de 3.200€, contrata a un centro de impartición para el desarrollo de un curso mediante teleformación, de 50 horas de duración y 8 alumnos.

Los costes en los que incurre la empresa ascienden a 1.800€ en concepto de costes directos de formación.

#### – Cálculo costes indirectos.

|                           | Importe según empresa | Importe ajustado |
|---------------------------|-----------------------|------------------|
| Costes directos           | 1.800                 | 1.800            |
| Coste indirectos          | 0                     | 0                |
| Total actividad formativa | 1.800                 | 1.800            |

#### – Cálculo módulos económicos máximos.

| Modalidad de formación | Nivel de formación  |          |
|------------------------|---|----------|
|                        | Básico  | Superior |
| Presencial             | 9€  | 13€      |
| Teleformación          | 7,5€  |          |
| A distancia            | 5,5€  |          |
| Mixta                  | Se aplicarán los módulos anteriores en función de las horas presencial, distancia o teleformación |          |

Al tratarse de un curso mediante teleformación (7,5€), de 50 horas de duración y 8 alumnos, el coste admitido limitado por el módulo económico ascenderá a:

$$7,5€ \times 50 \text{ horas} \times 8 \text{ participantes} = 3.000€$$

– **Cálculo bonificación.**

El importe a bonificar se determinará por la cuantía inferior de estas tres cantidades:

|  |       |
|--|-------|
| Saldo crédito real                                   | 3.200 |
| Importe ajustado del total de la actividad formativa | 1.800 |
| Coste admitido limitado por el módulo económico      | 3.000 |

En este supuesto, el importe máximo a bonificar por la empresa lo determina el importe ajustado del total de la actividad formativa, que asciende a 1.800 euros.

– **Cálculo cofinanciación privada.**

Si la empresa aplica una bonificación por importe de 1.500€, el coste a tener en cuenta a efectos de cumplimiento de la cofinanciación privada exigida lo determinará el exceso de costes (tras ajuste de los costes indirectos) frente a la bonificación practicada. En este supuesto se alcanzaría un cumplimiento del 16,67%.

|  |       |
|--|-------|
| Importe ajustado del total de la actividad formativa | 1.800 |
| Coste bonificado                                     | 1.500 |
| Cofinanciación privada                               | 300   |

Si la empresa desarrolla la formación total o parcialmente en horario laboral y cuantifica los correspondientes costes salariales en 280€, la cofinanciación privada ascendería a 580€ (cumplimiento del 27,88%).

|  |       |
|--|-------|
| Importe ajustado del total de la actividad formativa | 1.800 |
| Costes salariales                                    | 280   |
| Coste bonificado                                     | 1.500 |
| Cofinanciación privada                               | 580   |

## 2. Empresa que encomienda la organización de la formación a una entidad externa.

### Supuesto 2.a. Bonificación determinada por módulos económicos.

La empresa, que cuenta con un crédito disponible de 2.500€ y una plantilla de 45 trabajadores, contrata a una entidad externa para la organización de un curso de modalidad presencial, nivel de formación superior, 15 horas de duración y 5 alumnos.

Los costes en los que incurre la empresa ascienden a 1.800€ (1.200 en concepto de costes directos, 300€ en concepto de costes indirectos y 300€ en concepto de costes de organización).

#### – Cálculo costes indirectos.

|                           | Importe según empresa | Importe ajustado |
|---------------------------|-----------------------|------------------|
| Costes directos           | 1.200                 | 1.200            |
| Coste indirectos          | 300                   | 150              |
| Total actividad formativa | 1.500                 | 1.350            |

Los costes indirectos no podrán superar el 10% del coste de la actividad formativa (art.7.3).

#### – Cálculo módulos económicos máximos.

| Modalidad de formación | Nivel de formación  |          |
|------------------------|---|----------|
|                        | Básico  | Superior |
| Presencial             | 9€  | 13€      |
| Teleformación          | 7,5€  |          |
| A distancia            | 5,5€  |          |
| Mixta                  | Se aplicarán los módulos anteriores en función de las horas presencial, distancia o teleformación |          |

Al tratarse de un curso de modalidad presencial, nivel de formación superior (13€), de 15 horas de duración y 5 alumnos, el coste admitido limitado por el módulo económico ascenderá a:  $13€ \times 15 \text{ horas} \times 5 \text{ participantes} = 975€$

– **Cálculo costes de organización.**

La empresa cuenta con una plantilla de 45 trabajadores, por lo tanto, los costes de organización no podrán superar el 10% del coste total de la actividad formativa (limitado, a su vez, por el 10% del coste admitido según módulo económico).

El coste de organización se determinará por la cuantía inferior de las siguientes cantidades:

|  |       |
|--|-------|
| Coste organización según empresa   | 300,0 |
| Límite coste organización según módulo económico<br>(975 x 10%)                          | 97,5  |
| Límite coste organización según importe ajustado de la actividad formativa (1.350 x 10%) | 135,0 |

En este supuesto, el coste de organización admitido asciende a 97,5€.

– **Cálculo bonificación.**

|                           | Importe según empresa | Importe ajustado |
|---------------------------|-----------------------|------------------|
| Total actividad formativa | 1.500                 | 1.350,0          |
| Costes organización       | 300                   | 97,5             |
| Total                     | 1.800                 | 1.447,5          |

El importe a bonificar se determinará por la cuantía inferior:

|  |         |
|--|---------|
| Saldo crédito real   | 2.500,0 |
| Importe ajustado del total de la actividad formativa                               | 1.447,5 |
| Coste admitido limitado por el módulo económico<br>(975 + 10% costes organización) | 1.072,5 |

En este supuesto, el importe máximo a bonificar por la empresa lo determina el coste admitido limitado por el módulo económico que asciende a 1.072,50 euros.



– Cálculo cofinanciación privada.

Si la empresa aplica la bonificación por importe de 1.072,50€, el coste a tener en cuenta a efectos de cumplimiento de la cofinanciación exigida lo determinará el exceso de costes (tras ajuste de los costes indirectos y de organización) frente a la bonificación practicada. En este supuesto se alcanzaría un cumplimiento del 25,91%.

|  |         |
|--|---------|
| Importe ajustado del total de la actividad formativa | 1.447,5 |
| Coste bonificado                                     | 1.072,5 |
| Cofinanciación privada                               | 375,0   |

Si la empresa desarrolla la formación total o parcialmente en horario laboral y cuantifica los correspondientes costes salariales en 125€, la cofinanciación privada ascendería a 500€ (cumplimiento 31,80%).

|  |         |
|--|---------|
| Importe ajustado del total de la actividad formativa | 1.447,5 |
| Costes salariales                                    | 125,0   |
| Coste bonificado                                     | 1.072,5 |
| Cofinanciación privada                               | 500,0   |

## Supuesto 2.b. Bonificación determinada por costes declarados por la empresa.

La empresa, que cuenta con un crédito disponible de 1.000€ y una plantilla de 8 trabajadores, contrata a una entidad externa para la organización de un curso mediante teleformación, de 40 horas de duración y 3 alumnos.

Los costes en los que incurre la empresa ascienden a 750€ (600 en concepto de costes directos, 50 en concepto de costes indirectos y 100 en concepto de costes de organización).

### – Cálculo costes indirectos.

|                           | Importe según empresa | Importe ajustado |
|---------------------------|-----------------------|------------------|
| Costes directos           | 600                   | 600              |
| Costes indirectos         | 50                    | 50               |
| Total actividad formativa | 650                   | 650              |

En este supuesto, se mantiene el coste declarado por la empresa al no superar el 10% del total de la actividad formativa.

### – Cálculo módulos económicos máximos.

| Modalidad de formación | Nivel de formación  |          |
|------------------------|---|----------|
|                        | Básico  | Superior |
| Presencial             | 9€  | 13€      |
| Teleformación          | 7,5€  |          |
| A distancia            | 5,5€  |          |
| Mixta                  | Se aplicarán los módulos anteriores en función de las horas presencial, distancia o teleformación |          |

Al tratarse de un curso mediante teleformación (7,5€), de 15 horas de duración y 5 alumnos, el coste admitido limitado por el módulo económico ascenderá a:

$$7,5€ \times 40 \text{ horas} \times 3 \text{ participantes} = 900 \text{ euros}$$

– **Cálculo costes de organización.**

La empresa cuenta con una plantilla de 8 trabajadores, por tanto, los costes de organización no podrán superar el 15% del coste de la formación (limitado al coste según módulos económicos).

El coste de organización se determinará por la cuantía inferior:

|  |       |
|--|-------|
| Costes organización según empresa  | 100,0 |
| Límite coste organización según módulo económico<br>(900 x 15%)                        | 135,0 |
| Límite coste organización según importe ajustado de la actividad formativa (650 x 15%) | 97,5  |

En este supuesto, el coste de organización admitido asciende a 97,5€ (tanto a efectos del cálculo del importe ajustado, como del coste según módulos económicos).

– **Cálculo bonificación.**

|                           | Importe según empresa | Importe ajustado |
|---------------------------|-----------------------|------------------|
| Total actividad formativa | 650                   | 650,0            |
| Costes organización       | 100                   | 97,5             |
| Total                     | 750                   | 747,5            |

El importe a bonificar se determinará por la cuantía inferior:

|   |         |
|---|---------|
| Saldo crédito real  | 1.000,0 |
| Importe ajustado del total de la actividad formativa            | 747,5   |
| Coste admitido limitado por el módulo económico<br>(900 + 97,5) | 997,5   |

En este supuesto, el importe a bonificar por la empresa lo determina el coste en que ha incurrido la empresa ajustado a los límites fijados en la normativa, que asciende a 747,5 euros.

– Cálculo cofinanciación privada.

Si la empresa aplica una bonificación por importe de 747,5€, el coste a tener en cuenta a efectos de cumplimiento de la cofinanciación exigida lo determinará el exceso de costes (tras ajuste de los costes indirectos y de organización) frente a la bonificación practicada. En este supuesto, el cumplimiento sería del 0%.

|  |       |
|--|-------|
| Importe ajustado del total de la actividad formativa | 747,5 |
| Coste bonificado                                     | 747,5 |
| Cofinanciación privada                               | 0     |

Si la empresa desarrolla la formación total o parcialmente en horario laboral y cuantifica los correspondientes costes salariales en 320€, la cofinanciación privada ascendería a 320€ (cumplimiento cofinanciación privada 29,98%)

|  |       |
|--|-------|
| Importe ajustado del total de la actividad formativa | 747,5 |
| Costes salariales                                    | 320,0 |
| Coste bonificado                                     | 747,5 |
| Cofinanciación privada                               | 320,0 |